



POPULAÇÃO INDÍGENA

CENSO 2022

COORDENAÇÃO-GERAL
DE ESTUDOS ECONÔMICOS
E SOCIAIS

SECRETARIA DE
PLANEJAMENTO
E ORÇAMENTO



GOVERNO
DE RORAIMA

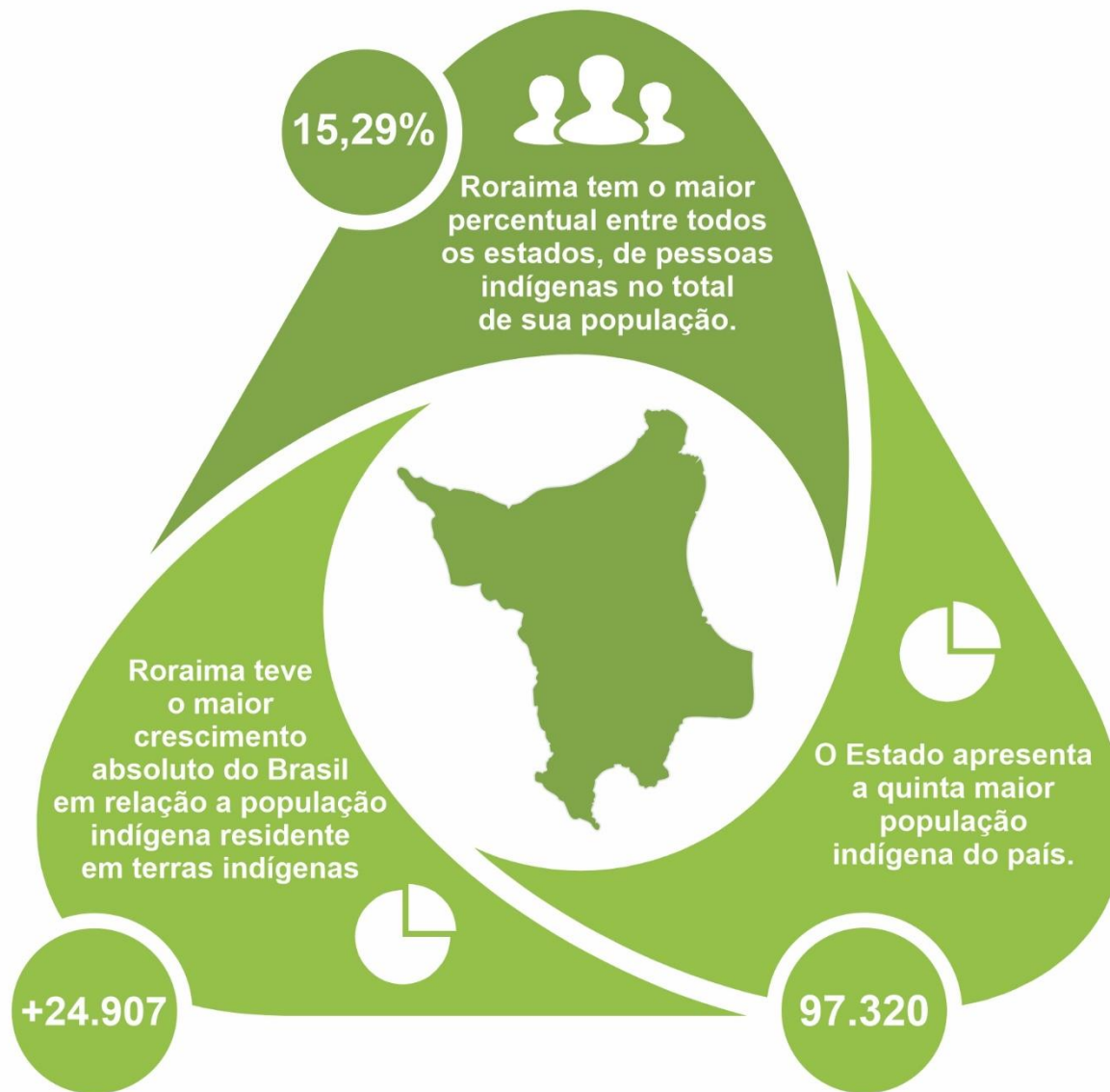

POPULAÇÃO INDÍGENA EM RORAIMA

Segundo o Instituto Brasileiro de Geografia e Estatística - IBGE , por meio do Censo Demográfico, Indígenas 2022, o estado de Roraima teve um aumento considerável em sua população indígena, passando de 55.922 em 2010 para 97.320 em 2022, um crescimento de 74,03%. Esse aumento é o quarto maior crescimento absoluto na população indígena do país, representando cerca de 41.398 pessoas indígenas.

Isso indica uma forte presença e influência das comunidades indígenas na cultura, na sociedade e na dinâmica demográfica de Roraima.

Total de pessoas indígenas, por UF, em 2022.

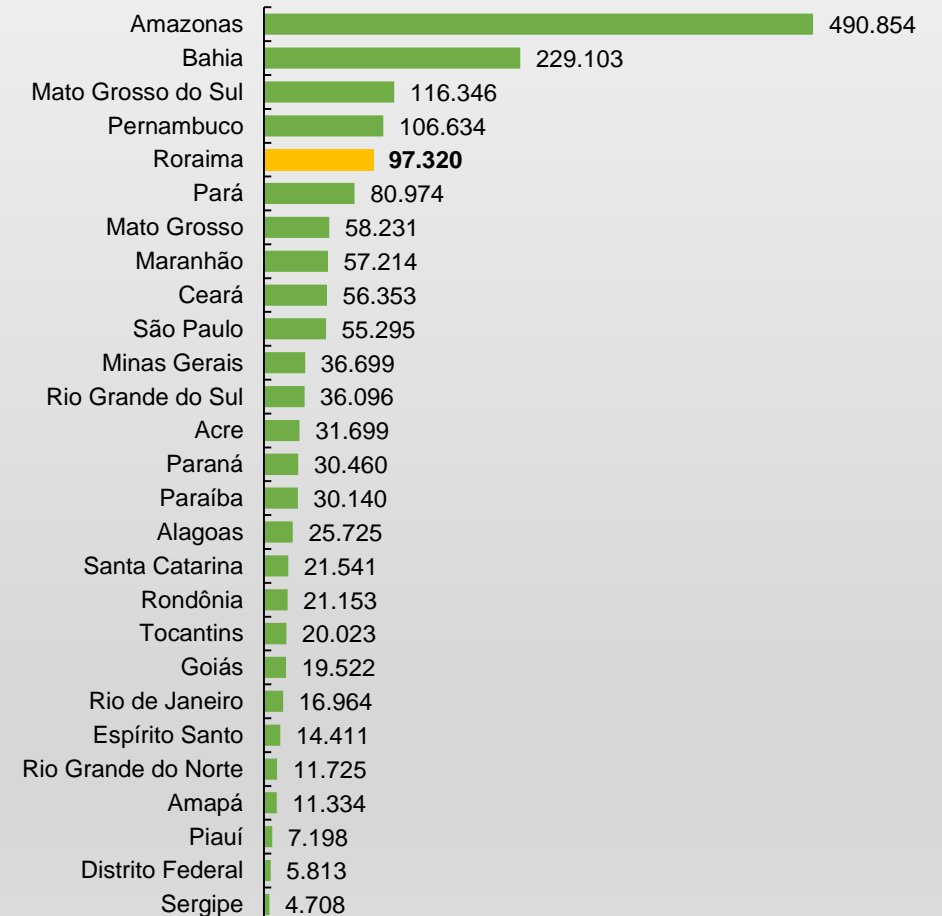

COMPARATIVO DA POPULAÇÃO INDÍGENA - 2010/2022

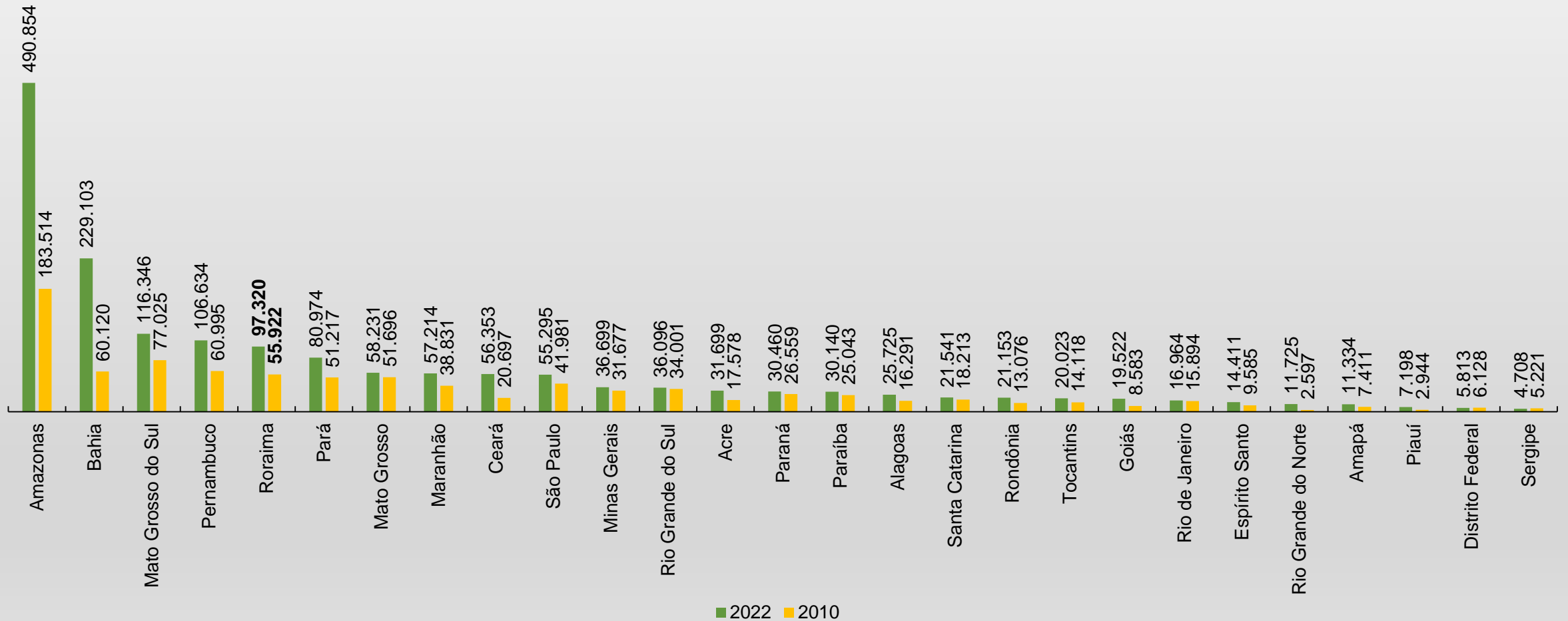

PERCENTUAL DE PESSOAS INDÍGENAS NO TOTAL DA POPULAÇÃO DO ESTADO

Ao comparar a distribuição proporcional de indivíduos indígenas entre as diferentes unidades da federação no ano de 2022, Roraima emerge como líder, com 15,29% de sua população total sendo composta por indígenas. Na sequência, vem o estado vizinho, Amazonas, contabilizando 12,45%, o Mato Grosso do Sul, registrando 4,22%, o Acre com 3,82%, e a Bahia, com 1,62%.

Observa-se que, em comparação com os dados do Censo Demográfico de 2010, a proporção da população indígena aumentou em Roraima, saindo de 12,41%, para uma participação de 15,29% em 2022, um crescimento de 2,8 pontos percentuais.

Percentual de pessoas indígenas no total de população residente (%)

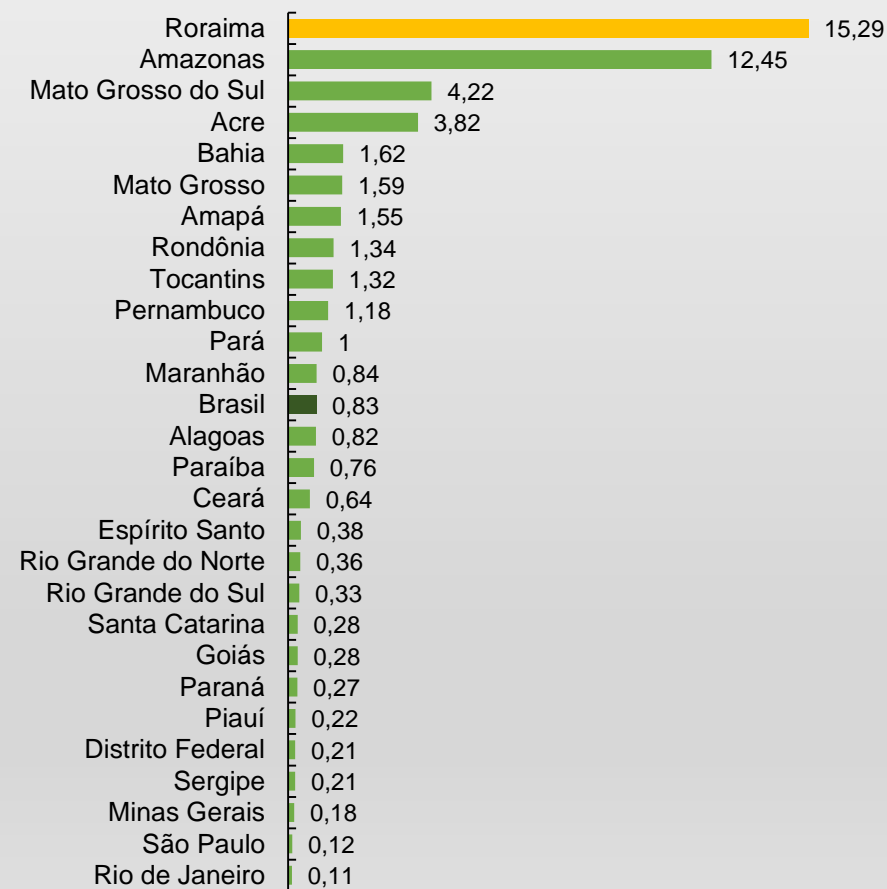

TOTAL DE PESSOAS INDÍGENAS EM TERRAS INDÍGENAS

Roraima teve um aumento de 24.907 em relação a população indígena residente em terras indígenas, o maior crescimento absoluto do Brasil. Fora das terras indígenas, o estado tem uma população indígena de 25.908 pessoas, representando 4,07% da população total.

Essa análise e ranqueamento mostram que Roraima tem a maior proporção de população indígena em terras indígenas entre os estados brasileiros e a segunda maior em números absolutos. Isso indica a relevância das comunidades indígenas em Roraima e a importância das terras indígenas como espaços de preservação cultural e étnica.

Pessoas indígenas em terras indígenas em 2022.



MUNICÍPIOS COM A MAIOR QUANTIDADE ABSOLUTA DE PESSOAS INDÍGENAS

Cinco municípios roraimenses tem sua população composta em grande proporção, por indígenas, são: Uiramutã (96,6%), Normandia (88,8%), Amajari (69,5%), Alto Alegre (60,3%) e Pacaraima (59,2%). Em números absolutos, a capital Boa Vista concentra a maior população indígena do estado, com 20.410.

Isso pode ser atribuído à sua natureza urbana e à disponibilidade de empregos, serviços e oportunidades educacionais, que podem atrair pessoas de várias origens, incluindo comunidades indígenas.

População indígena por município

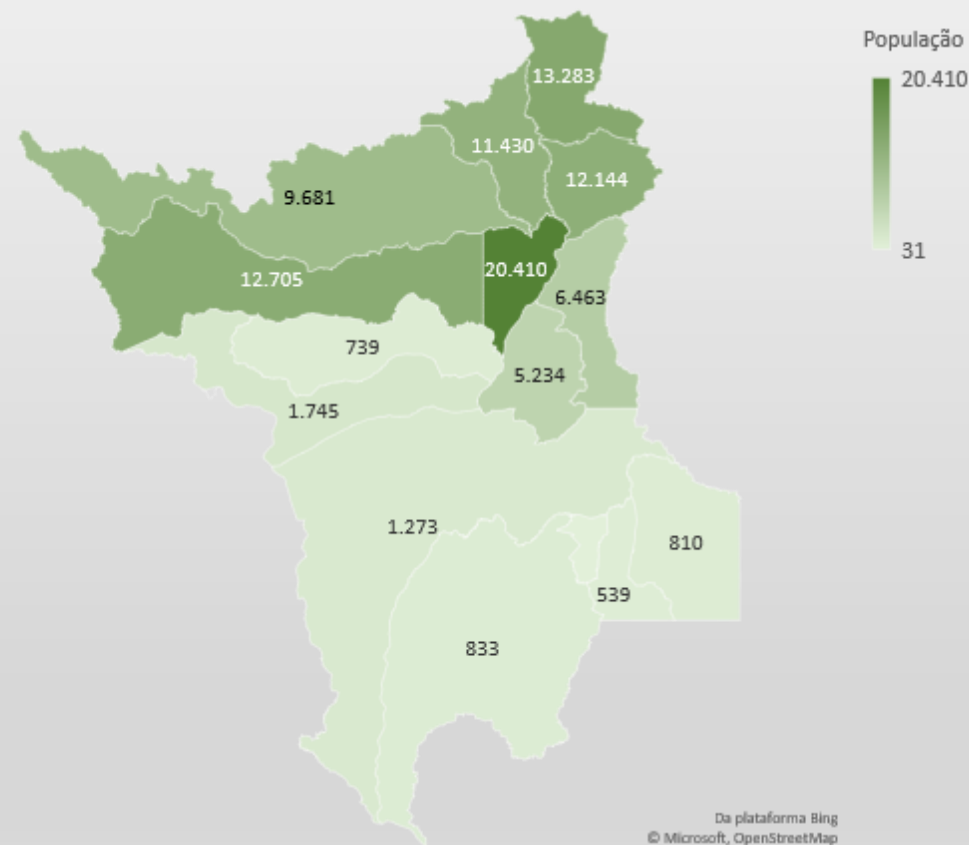

MUNICÍPIOS COM A MAIOR QUANTIDADE ABSOLUTA E RELATIVA DE INDÍGENAS DO BRASIL

Ao examinar os municípios com a maior incidência proporcional de cidadãos indígenas em relação à totalidade de residentes, temos dois municípios de Roraima entre os principais do país, sendo Uiramutã o primeiro do ranking nacional, onde 96,60% de seus habitantes são identificados como indígenas, e Normandia em quinto lugar, com 88,94%. Já em relação a números absolutos, nos principais municípios do país temos Boa Vista na oitava posição, com 20.394 pessoas que se declararam indígenas.

Municípios com maior quantidade relativa de pessoas indígenas – Brasil - 2022			
Município	População residente	Pessoas indígenas	Proporção de pessoas indígenas na população residente no município
Uiramutã (RR)	13.751	13.283	96,60%
Santa Isabel do Rio Negro (AM)	14.164	13.622	96,17%
São Gabriel da Cachoeira (AM)	51.795	48.256	93,17%
Amaturá (AM)	10.819	9.948	91,95%
Normandia (RR)	13.669	12.144	88,84%
Marcação (PB)	8.999	7.926	88,08%
Baía da Traição (PB)	9.224	7.992	86,64%
Carnaubeira da Penha (PE)	12.239	10.506	85,84%
São Paulo de Olivença (AM)	32.967	26.619	80,74%
São João das Missões (MG)	13.024	10.398	79,84%

Municípios com maior quantidade absoluta de pessoas indígenas - Brasil - 2022			
Município	População residente	Pessoas indígenas	Proporção de pessoas indígenas na população residente no município
Manaus (AM)	2.063.547	71.713	3,48%
São Gabriel da Cachoeira (AM)	51.795	48.256	93,17%
Tabatinga (AM)	66.764	34.497	51,67%
Salvador (BA)	2.418.005	27.740	1,15%
São Paulo de Olivença (AM)	32.967	26.619	80,74%
Pesqueira (PE)	62.722	22.728	36,24%
Autazes (AM)	41.582	20.442	49,16%
Boa Vista (RR)	413.486	20.410	4,94%
Tefé (AM)	73.669	20.394	27,68%
São Paulo (SP)	11.451.245	19.777	0,17%

POPULAÇÃO INDÍGENA, POR TERRA INDÍGENA EM RORAIMA

População indígena				
Nome da Terra Indígena por UF	2010		2022	
	População residente	Pessoas indígenas	População residente	Pessoas indígenas
Ananás - RR	14	X	26	26
Anaro - RR	39	X	55	52
Aningal - RR	208	208	267	264
Anta - RR	115	99	166	160
Araçá - RR	1.080	1.043	2.403	2.289
Barata Livramento - RR	669	665	865	820
Bom Jesus - RR	107	97	54	50
Boqueirão - RR	460	459	473	466
Cajueiro - RR	113	112	246	234
Canauanim - RR	834	832	1.177	1.169
Jabuti - RR	307	307	463	450
Jacamim - RR	1.518	1.518	1.206	1.174
Malacacheta - RR	776	774	1.169	1.156
Mangueira - RR	80	80	119	113
Manoa/Pium - RR	2.009	1.999	2.720	2.695
Moskow - RR	559	559	853	839

População indígena				
Nome da Terra Indígena por UF	2010		2022	
	População residente	Pessoas indígenas	População residente	Pessoas indígenas
Muriru - RR	155	154	214	214
Ouro - RR	180	179	291	290
Pium - RR	312	305	387	379
Ponta da Serra - RR	175	168	313	300
Raimundão - RR	363	351	550	545
Raposa Serra do Sol - RR	17.750	17.102	26.378	26.176
Santa Inez - RR	163	157	234	229
São Marcos - RR - RR	7.948	4.945	18.210	10.328
Serra da Moça - RR	479	477	722	676
Sucuba - RR	213	212	456	448
Tabalascada - RR	553	546	1.023	961
Trombetas/Mapuera - RR	427	425	582	582
Truaru - RR	354	354	447	430
Waimiri-Atroari - RR	446	441	525	525
Waiwái - RR	300	289	500	500
Yanomami - RR	11.700	11.598	16.908	16.872

GOVERNADOR DO ESTADO DE RORAIMA

Antonio Denarium

SECRETÁRIO DE PLANEJAMENTO E ORÇAMENTO (SEPLAN)

Rafael Inacio De Fraia e Souza

SECRETÁRIO ADJUNTO DE PLANEJAMENTO E ORÇAMENTO (SEPLAN)

Fábio Rodrigues Martinez

COORDENADOR GERAL DE ESTUDOS ECONÔMICOS E SOCIAIS (CGEES)

Jádila Andressa Gomes da Silva

AUTOR

Luiz André de Andrade Júnior (Analista de Planejamento e Orçamento)

FONTES

INSTITUTO BRASILEIRO DE GEOGRAFIA E ESTATÍSTICA. Censo Demográfico 2022. Rio de Janeiro: IBGE, 2022.
Endereço digital: <https://www.ibge.gov.br/estatisticas/sociais/populacao/22827-censo-demografico-2022.html?edicao=37417&t=resultados>

CANAIS DIGITAIS DA SEPLAN E CGEES:

Site SEPLAN: <http://www.seplan.rr.gov.br/>

Site CGEES: <https://sites.google.com/view/cgeess>

**COORDENAÇÃO-GERAL
DE ESTUDOS ECONÔMICOS
E SOCIAIS**

**SECRETARIA DE
PLANEJAMENTO
E ORÇAMENTO**



**GOVERNO
DE RORAIMA**