



BALANÇA COMERCIAL

JANEIRO 2024

COORDENAÇÃO-GERAL
DE ESTUDOS ECONÔMICOS
E SOCIAIS

SECRETARIA DE
PLANEJAMENTO
E ORÇAMENTO



GOVERNO
DE RORAIMA

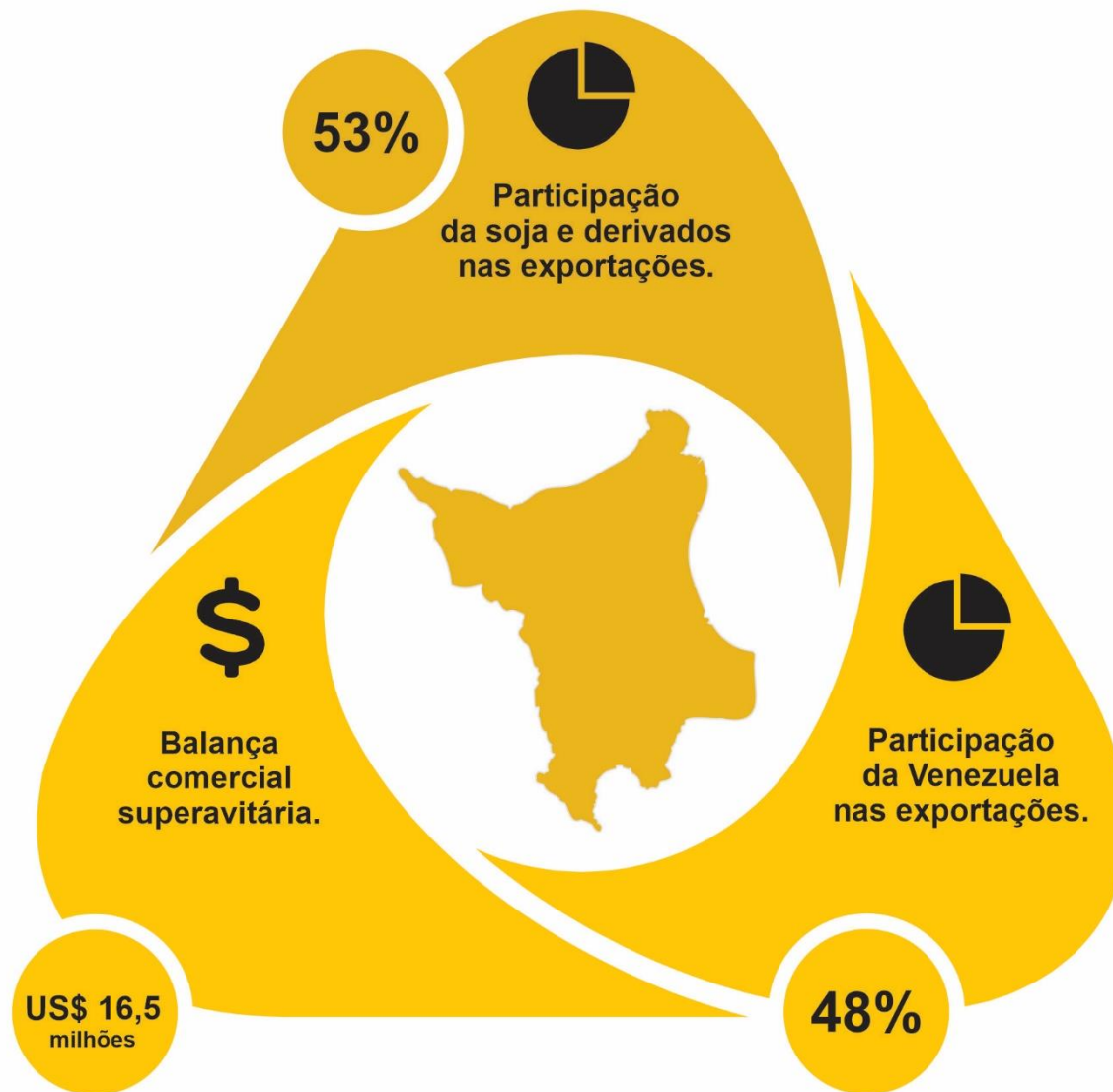

BALANÇA COMERCIAL SUPERAVITÁRIA

A balança comercial de Roraima apresentou superávit de **US\$ 16,5 milhões** em **janeiro de 2024**, segundo dados do Ministério do Desenvolvimento, Indústria, Comércio e Serviços, divulgados por meio do Portal Comex Stat. Foram US\$ 18,7 milhões de exportação, tendo **soja e derivados em destaque com participação de 53% do total exportado**. Nas importações foram registrados US\$ 2,2 milhões.

Saldo da balança comercial em janeiro de 2024

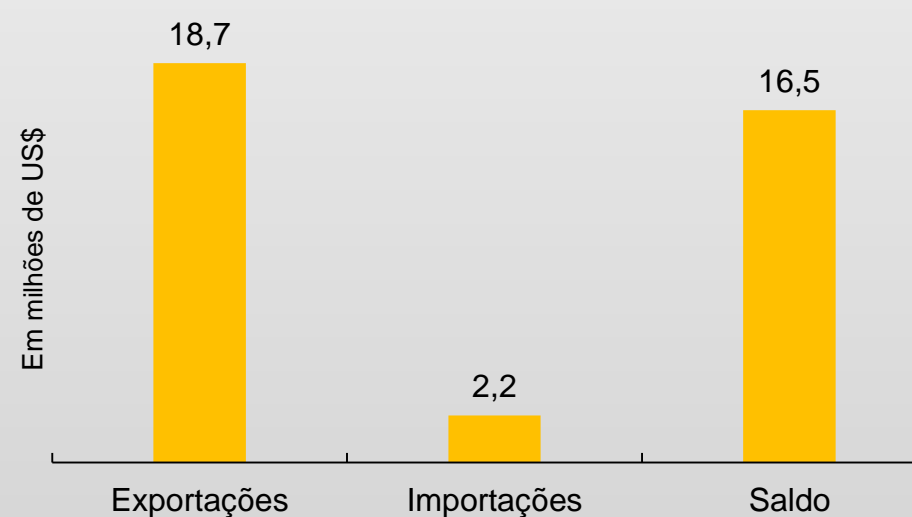

Fonte: Comex Stat; Elaboração: SEPLAN/CGEES/DIECO

PRINCIPAIS PRODUTOS EXPORTADOS

A **Soja e seus derivados** seguem em destaque e representaram **53% do total exportado** no mês de janeiro, com US\$ 9,9 milhões, tendo como principais destinos: Argélia, Guiana, Venezuela, Itália, Noruega e Trinidad Tobago. Além da soja e derivados, **outros produtos em destaque** foram extratos de malte, margarina e açúcares, os quais representaram 33% do total exportado, sendo seus **principais destinos a Venezuela e a Guiana.**

Principais produtos exportados em janeiro de 2024

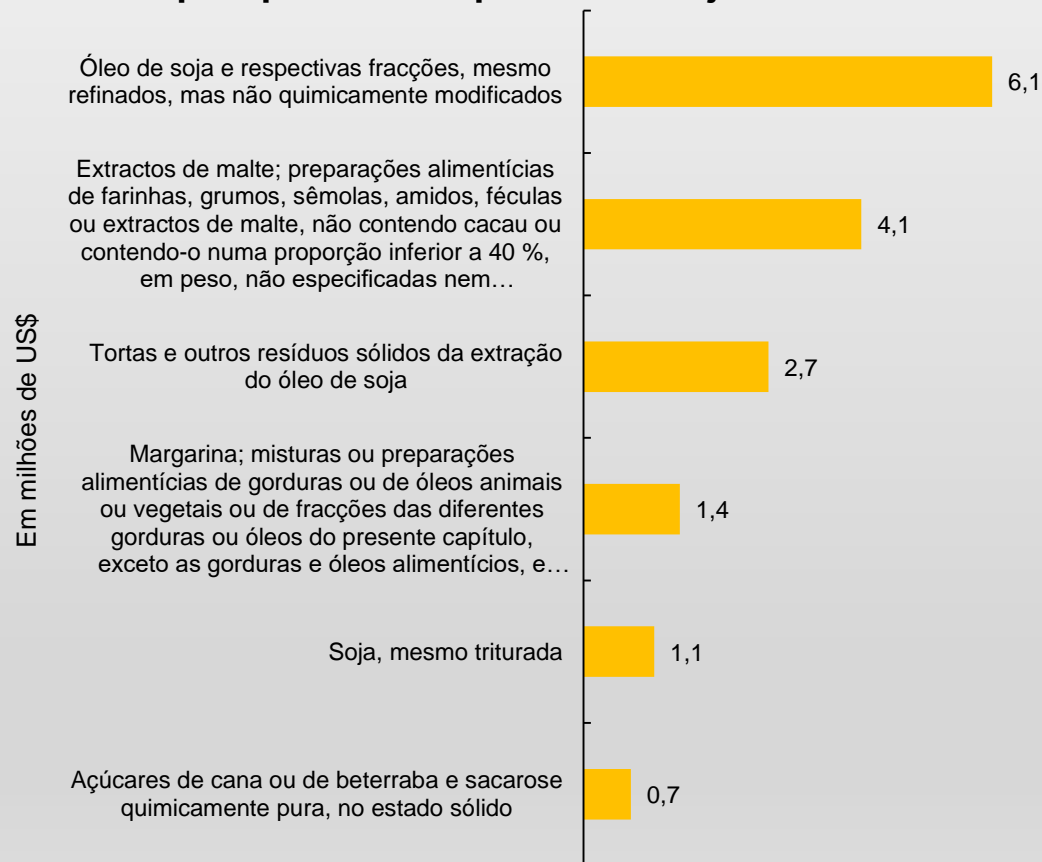

Fonte: Comex Stat; Elaboração: SEPLAN/CGEES/DIECO

PRINCIPAIS PARCEIROS COMERCIAIS

Dentre os principais parceiros comerciais no mês de janeiro, **Venezuela, Argélia e Guiana** representaram **93% das exportações**, tendo a Argélia uma representação de 25% com a exportação de óleo de soja e respectivas fracções, mesmo refinados, mas não quimicamente modificados. A **Venezuela continua com forte representação em produtos de primeira necessidade** tendo extratos de malte como principal produto e a Guiana destaca-se pela exportação de bagaços e outros resíduos sólidos da extração do óleo de soja.

Principais parceiros comerciais em janeiro de 2024

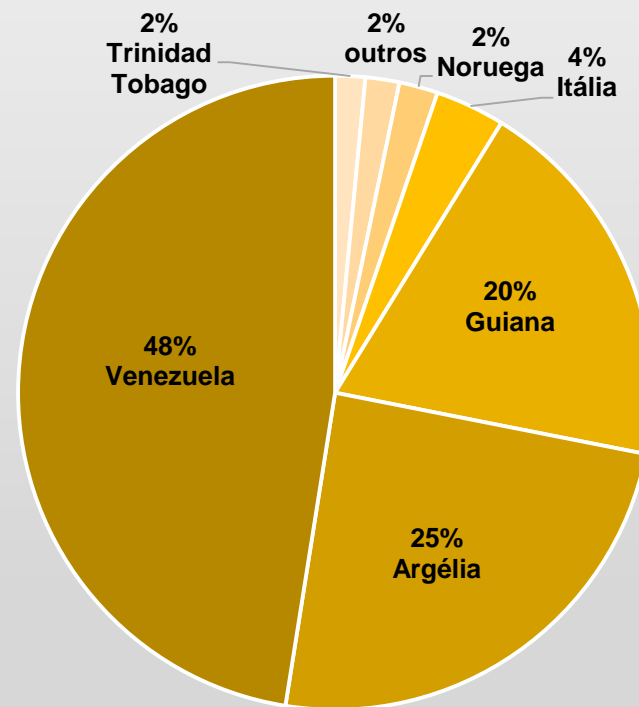

Fonte: Comex Stat; Elaboração: SEPLAN/CGEES/DIECO

IMPORTAÇÃO

As importações no mês de janeiro totalizaram US\$ 2,2 milhões para 12 países distintos relacionados a 49 produtos. Com destaque para máquinas e aparelhos de ar condicionado, pneumáticos e adubos (fertilizantes).

Principais origens

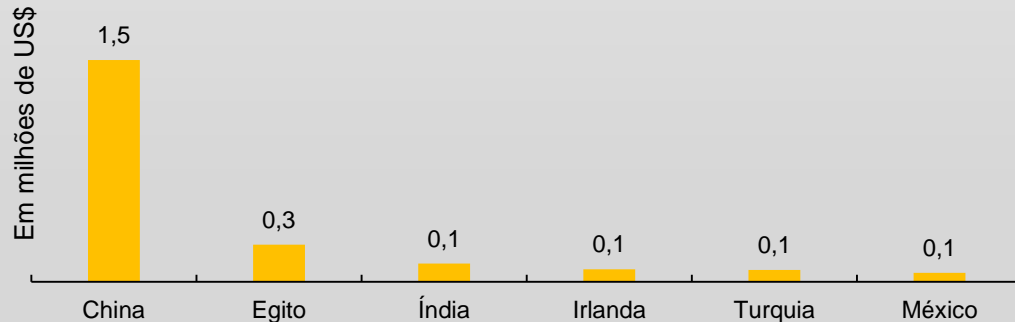

Principais produtos importados



GOVERNADOR DO ESTADO DE RORAIMA

Antonio Denarium

SECRETÁRIO DE PLANEJAMENTO E ORÇAMENTO (SEPLAN)

Rafael Inácio De Fraia Souza

SECRETÁRIO ADJUNTO DE PLANEJAMENTO E ORÇAMENTO (SEPLAN)

Fábio Rodrigues Martinez

COORDENADOR GERAL DE ESTUDOS ECONÔMICOS E SOCIAIS (CGEES)

Jádila Andressa Gomes da Silva

AUTOR

Nelcilene Farias Lima (Economista)
Rosimar da Silva Oliveira (Economista)

APOIO

Edirléa Alessandra Pereira Mas Melo (Analista de Planejamento e Orçamento)

FONTES

Portal Comex Stat. Ministério do Desenvolvimento, Indústria, Comércio e Serviços.

Endereço digital: <http://comexstat.mdic.gov.br/>

CANAIS DIGITAIS DA SEPLAN E CGEES:

Site SEPLAN: <http://www.seplan.rr.gov.br/>

Site CGEES: <https://sites.google.com/view/cgees>

**COORDENAÇÃO-GERAL
DE ESTUDOS ECONÔMICOS
E SOCIAIS**

**SECRETARIA DE
PLANEJAMENTO
E ORÇAMENTO**



**GOVERNO
DE RORAIMA**