



BALANÇA COMERCIAL

FEVEREIRO 2024

COORDENAÇÃO-GERAL
DE ESTUDOS ECONÔMICOS
E SOCIAIS

SECRETARIA DE
PLANEJAMENTO
E ORÇAMENTO



GOVERNO
DE RORAIMA

DESTAQUES

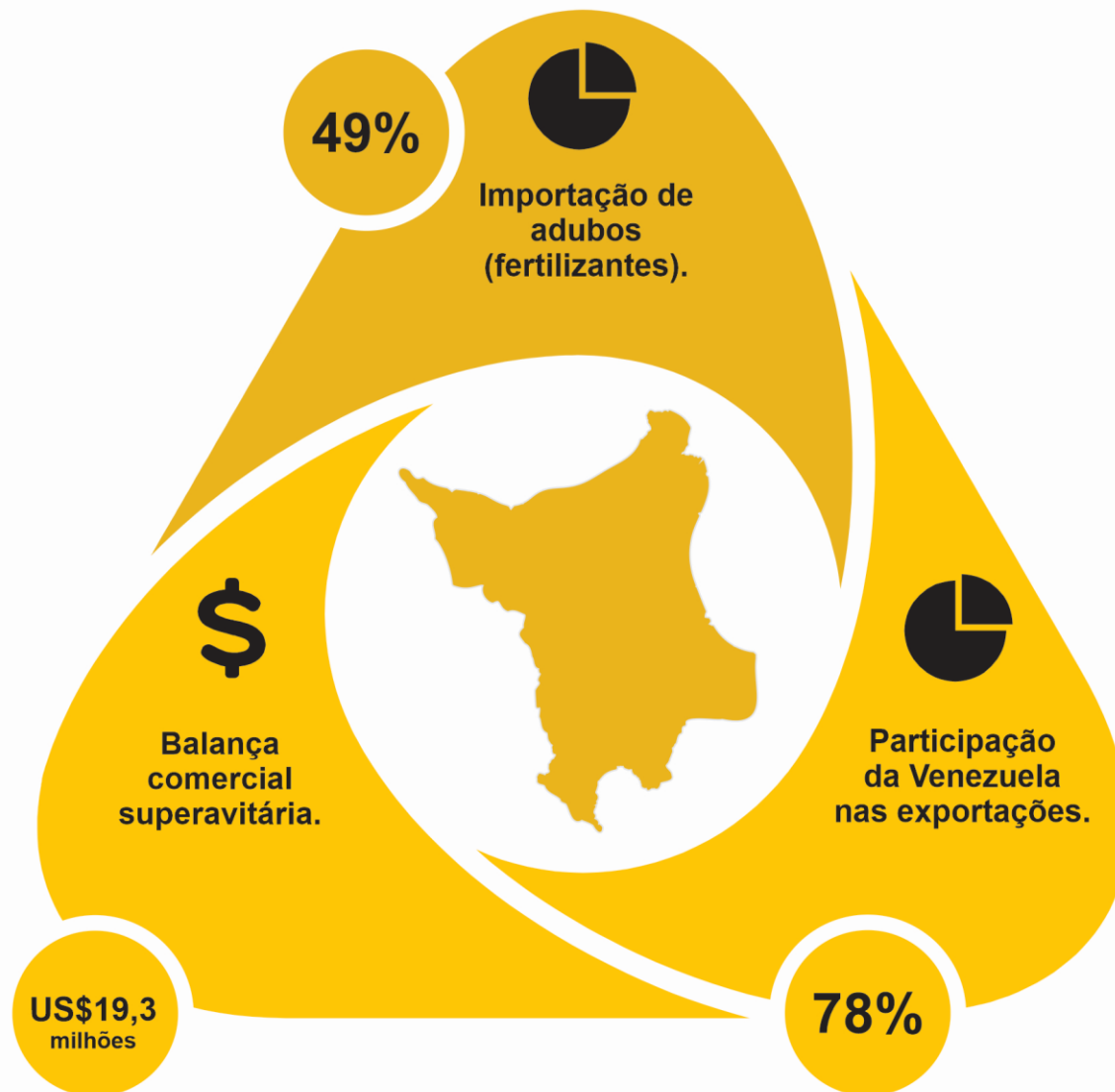

COORDENAÇÃO-GERAL
DE ESTUDOS ECONÔMICOS
E SOCIAIS

SECRETARIA DE
PLANEJAMENTO
E ORÇAMENTO



**GOVERNO
DE RORAIMA**

BALANÇA COMERCIAL RORAIMENSE CRESCE 17%

A balança comercial de Roraima apresentou superávit de **US\$ 19,3 milhões** em **fevereiro de 2024**, o que representou um aumento de 17% em relação ao mês anterior, segundo dados do Ministério do Desenvolvimento, Indústria, Comércio e Serviços, divulgados por meio do Portal Comex Stat. Foram US\$ 23,9 milhões de exportações, tendo extrato de malte com participação de 38% do total exportado, nas importações do mês foram registrados US\$ 4,6 milhões.

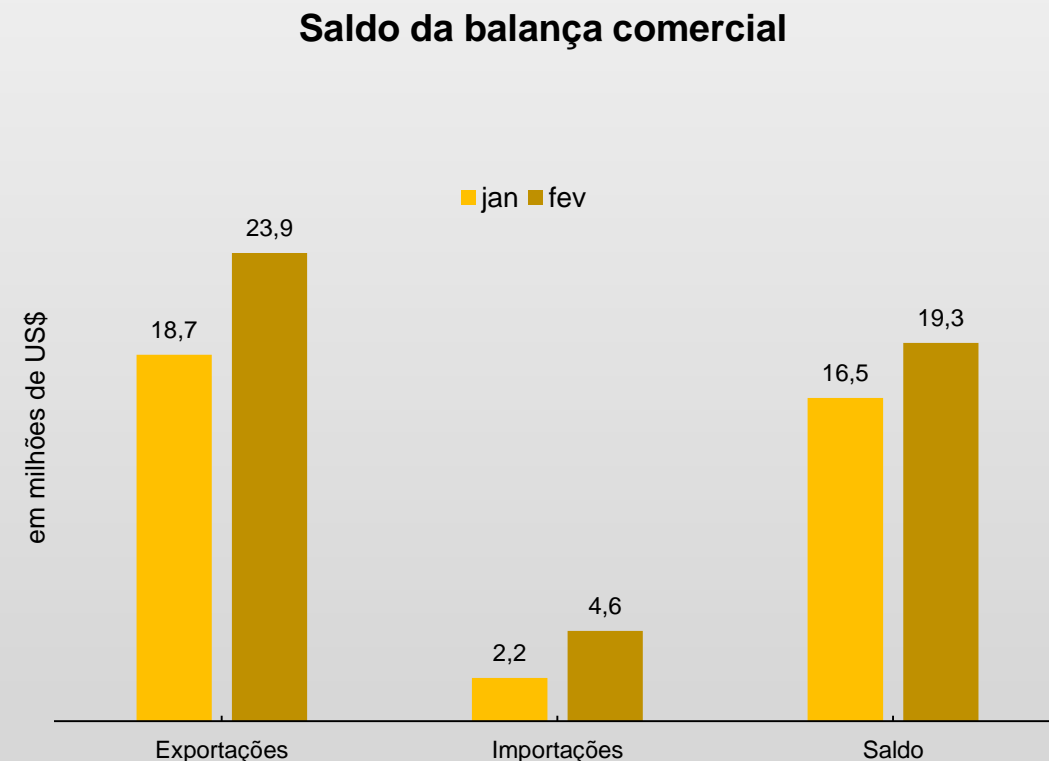

Fonte: Comex Stat; Elaboração: SEPLAN/CGEES/DIECO

PRINCIPAIS PRODUTOS EXPORTADOS

O extrato de malte ocupou a 1ª posição dos produtos exportados representando 38% do total exportado no mês de fevereiro, com US\$ 9,0 milhões, tendo como principais destinos: **Venezuela e Guiana**.

Além do extrato de malte, outros produtos em destaque foram soja e seus derivados com 23% do total exportado, margarina e açúcares 28%, sendo seus principais destinos: Venezuela, Turquia, Guiana, Suriname e China.

Principais produtos exportados em fevereiro de 2024

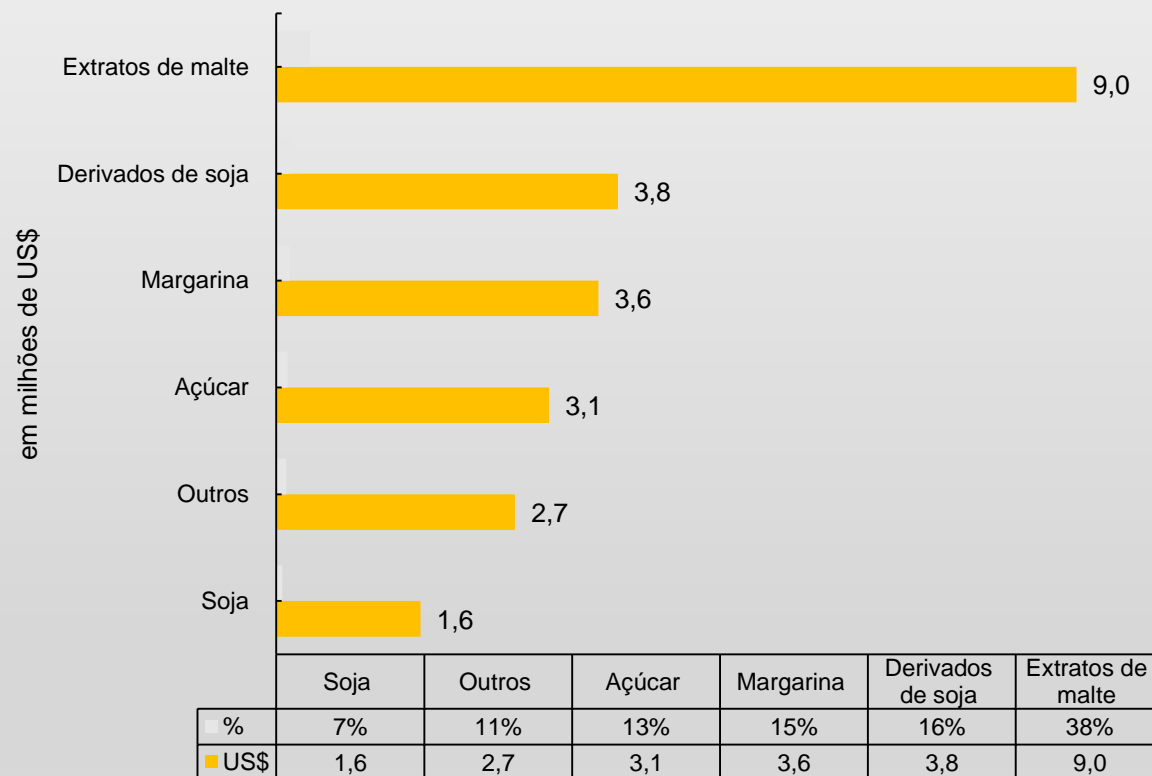

PRINCIPAIS PARCEIROS COMERCIAIS

A **Venezuela e a Guiana** continuam como principais parceiros comerciais, representando **90%** das exportações no mês de fevereiro. Os demais parceiros foram: **Turquia, Suriname, China, Bangladesh, Estados Unidos, Paquistão e Reino Unido.**

A **Venezuela** continua com forte representação em produtos de primeira **necessidade** e a **Guiana** destacou-se pela importação de bagaços e outros resíduos sólidos da extração do óleo de soja.

Principais parceiros comerciais em fevereiro de 2024

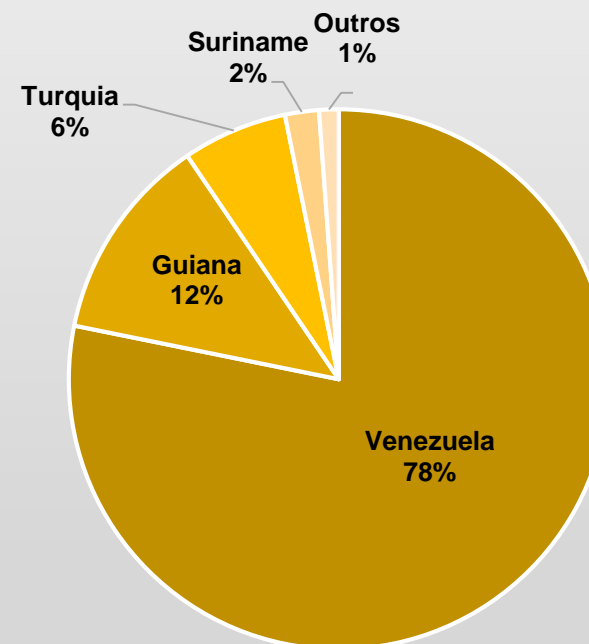

Fonte: Comex Stat; Elaboração: SEPLAN/CGEES/DIECO

IMPORTAÇÃO

Nas **importações** foram adquiridos no mês de fevereiro 39 produtos diversos, oriundos de 15 países distintos, totalizando **US\$ 4,6 milhões**, com destaque para **adubos (fertilizantes)** minerais ou químicos **representando 49% do total**, além de máquinas e aparelhos de ar condicionado, pneumáticos novos, bombas para líquidos, elevadores de líquidos, dispositivos fotossensíveis, reboques e semi-reboques, entre outros.

Principais países de origem de importação em fevereiro de 2024

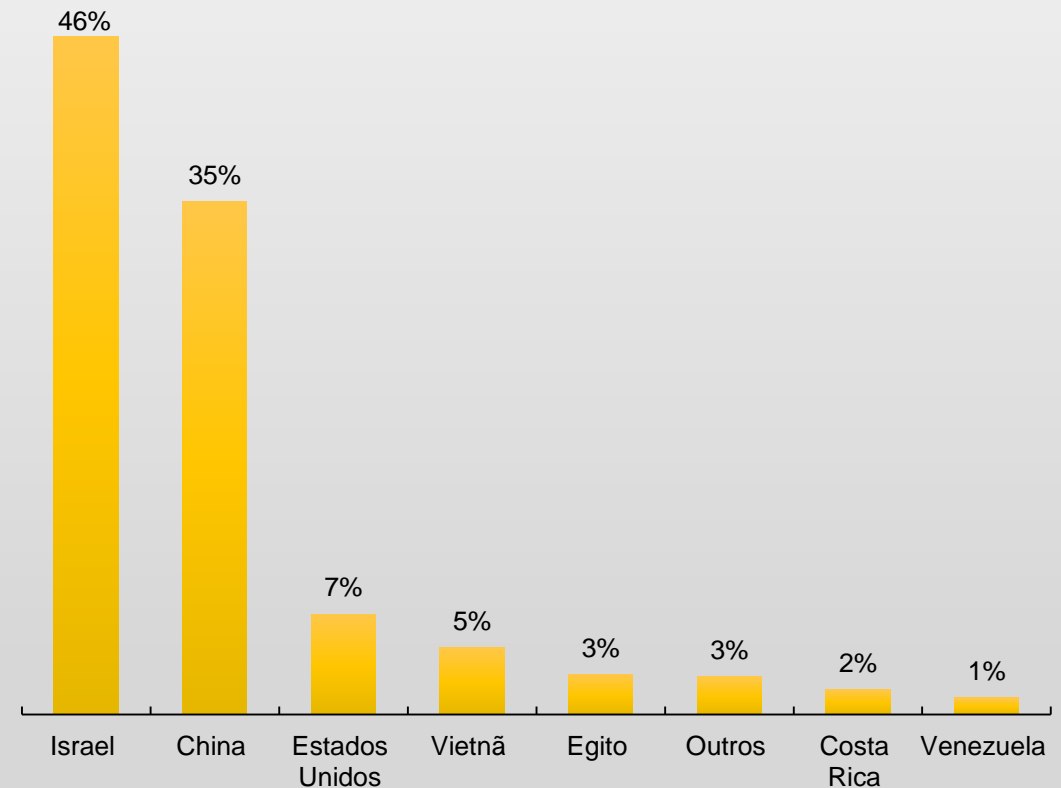

GOVERNADOR DO ESTADO DE RORAIMA

Antonio Denarium

SECRETÁRIO DE PLANEJAMENTO E ORÇAMENTO (SEPLAN)

Rafael Inácio De Fraia Souza

SECRETÁRIO ADJUNTO DE PLANEJAMENTO E ORÇAMENTO (SEPLAN)

Fábio Rodrigues Martinez

COORDENADOR GERAL DE ESTUDOS ECONÔMICOS E SOCIAIS (CGEES)

Jádila Andressa Gomes da Silva

AUTOR

Nelcilene Farias Lima (Economista)
Rosimar da Silva Oliveira (Economista)

APOIO

Edirléa Alessandra Pereira Mas Melo (Analista de Planejamento e Orçamento)

FONTES

Portal Comex Stat. Ministério do Desenvolvimento, Indústria, Comércio e Serviços.

Endereço digital: <http://comexstat.mdic.gov.br/>

CANAIS DIGITAIS DA SEPLAN E CGEES:

Site SEPLAN: <http://www.seplan.rr.gov.br/estudos>

**COORDENAÇÃO-GERAL
DE ESTUDOS ECONÔMICOS
E SOCIAIS**

**SECRETARIA DE
PLANEJAMENTO
E ORÇAMENTO**



**GOVERNO
DE RORAIMA**