



# EMPRESAS

FEVEREIRO DE 2024

COORDENAÇÃO-GERAL  
DE ESTUDOS ECONÔMICOS  
E SOCIAIS

SECRETARIA DE  
PLANEJAMENTO  
E ORÇAMENTO



**GOVERNO  
DE RORAIMA**

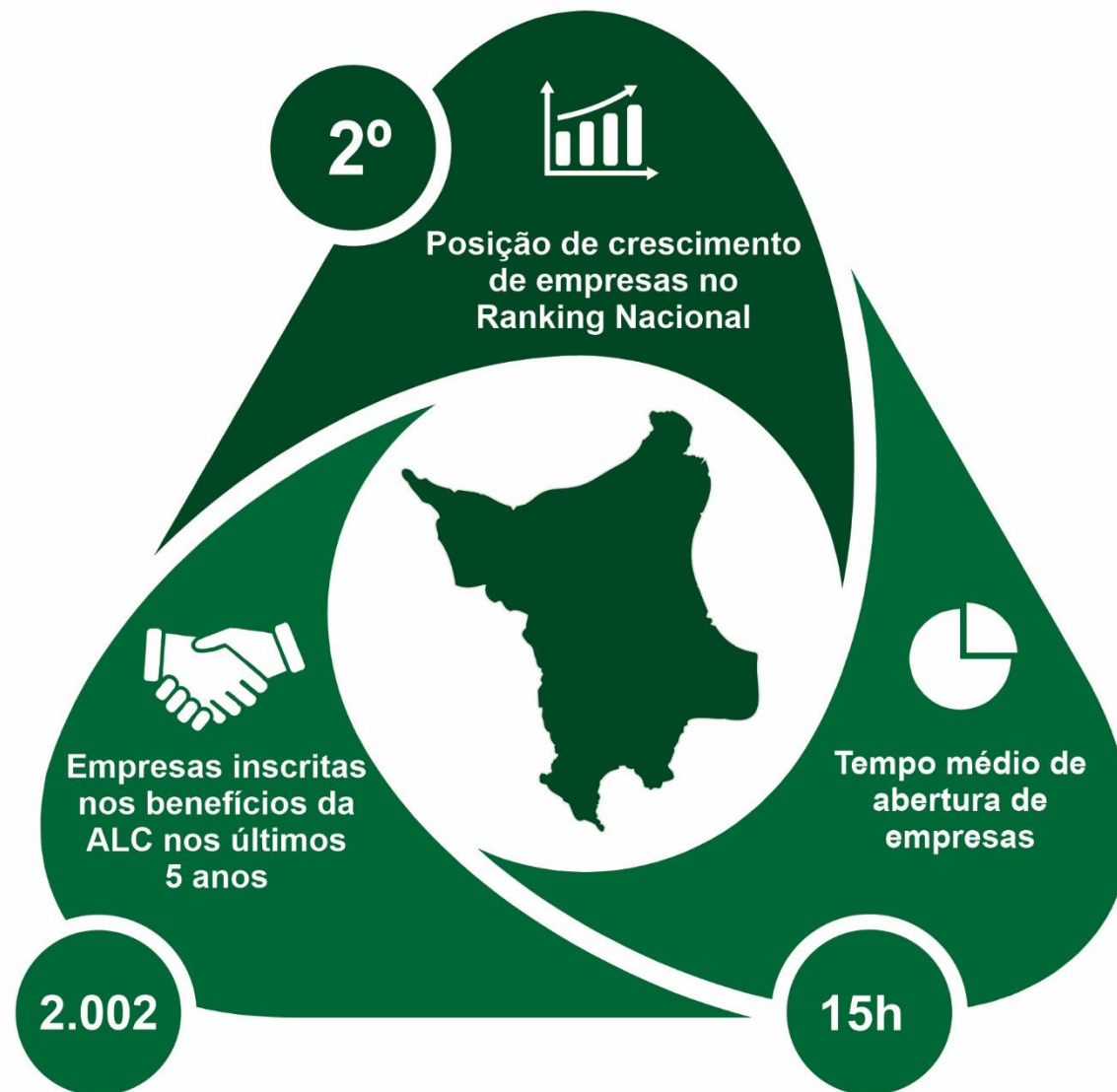

# MAPA DE EMPRESAS

De acordo com os dados do painel do mapa de empresas, Roraima teve o **segundo maior crescimento de empresas (0,98%) no Ranking nacional em fevereiro de 2024.**

Microempresa e empresa de pequeno porte representaram 93% do total de empresas abertas no período.

O estado ainda apresentou tempo médio de abertura de empresas de 15 horas, menor que a média da Região Norte que foi 17 horas.

## Posição de Roraima no crescimento de empresas

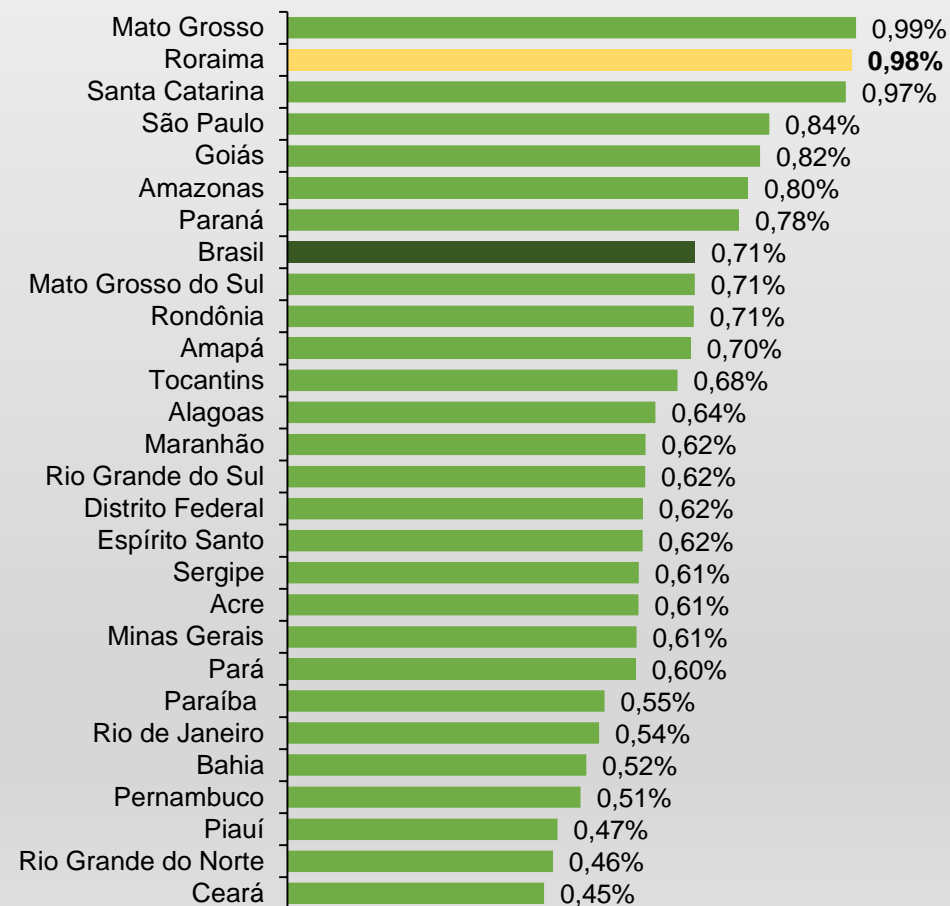

# EVOLUÇÃO DAS EMPRESAS EM RORAIMA

Roraima registrou **saldo positivo de 366 empresas ativas** (empresas abertas – fechadas) no mês de fevereiro. Foram abertas 679 empresas no estado, porém 313 foram fechadas.

No acumulado, **Roraima apresentou 37.741 empresas ativas em fevereiro**, sendo 33.081 microempresas, 2.546 empresas de pequeno porte e 2.114 de outros tipos.

Empresas ativas por município em fevereiro de 2024

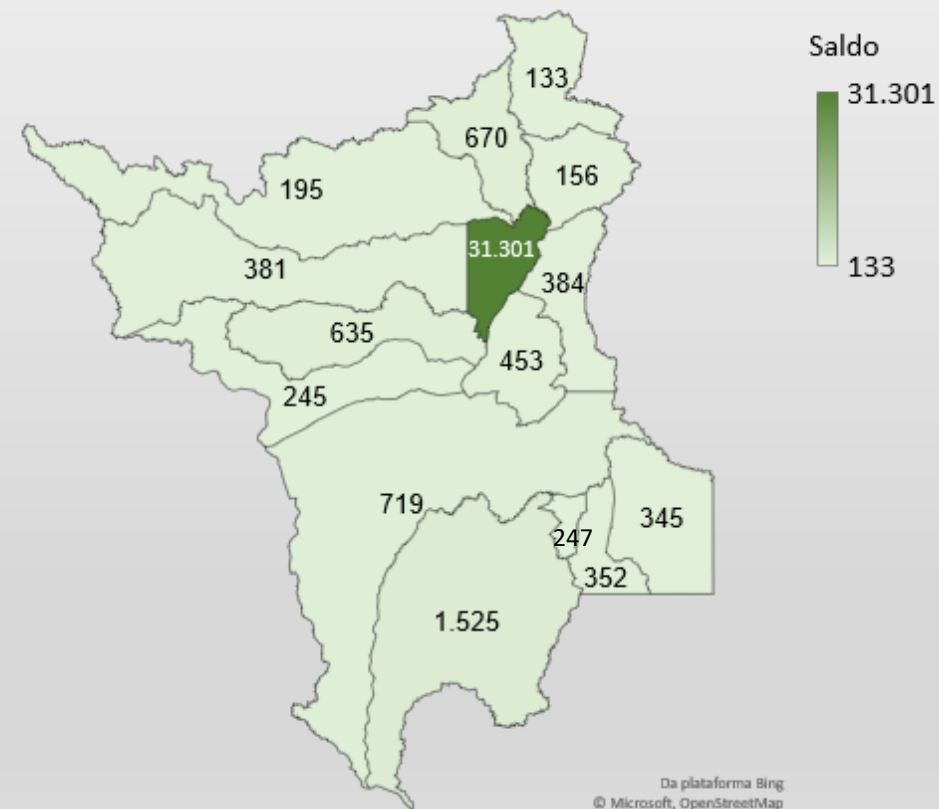

# EMPRESAS ABERTAS EM RORAIMA

Dentre as empresas abertas no estado em fevereiro de 2024, 86% foram no município de Boa Vista, sendo 98% delas microempresa e empresa de pequeno porte.

**Boa Vista apresentou o maior saldo de empresas (324) ativas (abertas – fechadas) no mês de fevereiro**, principalmente nas áreas de comércio varejista, promoção de vendas, serviços de instalação e manutenção elétrica, cabeleireiros, manicure e pedicure.

Saldo de empresas em fevereiro de 2024



# EMPRESAS BENEFICIADAS PELA ALC

Criadas pela Lei n.º 8.256, de 25 de novembro de 1991, e implementadas no ano de 2008, as ALCs (**áreas de livre comércio**) de Boa Vista e Bonfim, em Roraima, foram estabelecidas com a finalidade de **promover o desenvolvimento das regiões fronteiriças do extremo Norte do estado e incrementar as relações bilaterais com os países vizinhos**. Nos últimos 5 anos **foram inscritas 2.002 empresas**, a maior parte relacionadas a comércio varejista.

Empresas inscritas nas ALCs por CNPJ

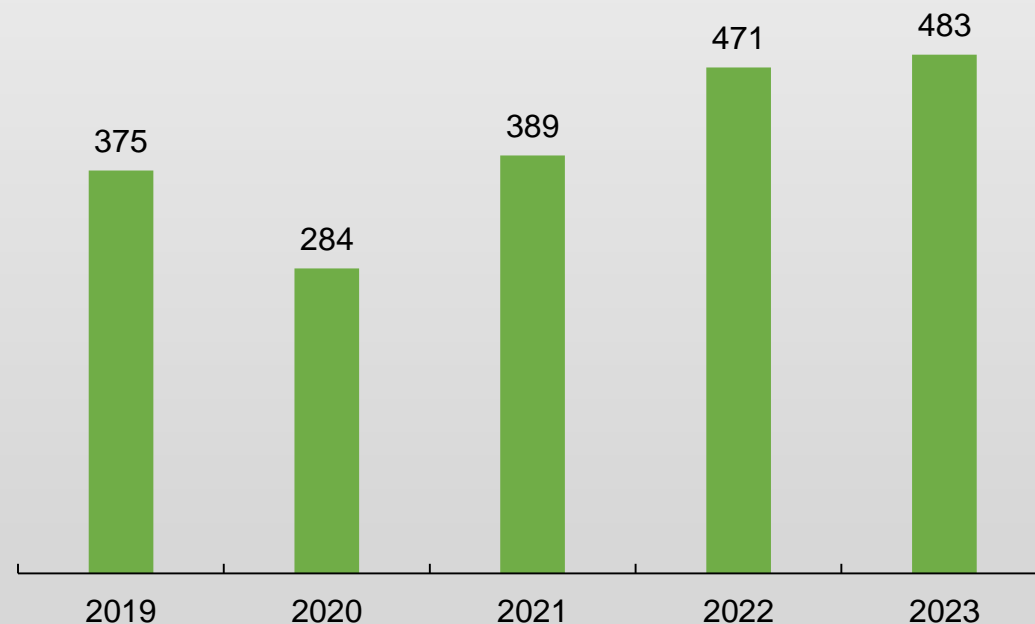

# IMPACTOS DA ALC

Desde a implementação das ALCs em 2008, é possível observar, ao longo dos anos, que **os benefícios tributários proporcionam aos empresários locais oportunidades de competir em melhores condições com centros comerciais** como Manaus – AM e Lethem – Guiana, impulsionando o comércio com a possibilidade de preços mais acessíveis, conseqüentemente aumentando a geração de emprego e renda. **Em fevereiro de 2024 já foram abertas 93 empresas em atividades comerciais, totalizando 203 no ano.** Comércio varejista de artigos de vestuário e acessórios, mercadorias em geral, bebidas, cosméticos, material de construção e armarinho representam 47% do total de empresas ativas.

## Crescimento de empresas em atividades comerciais

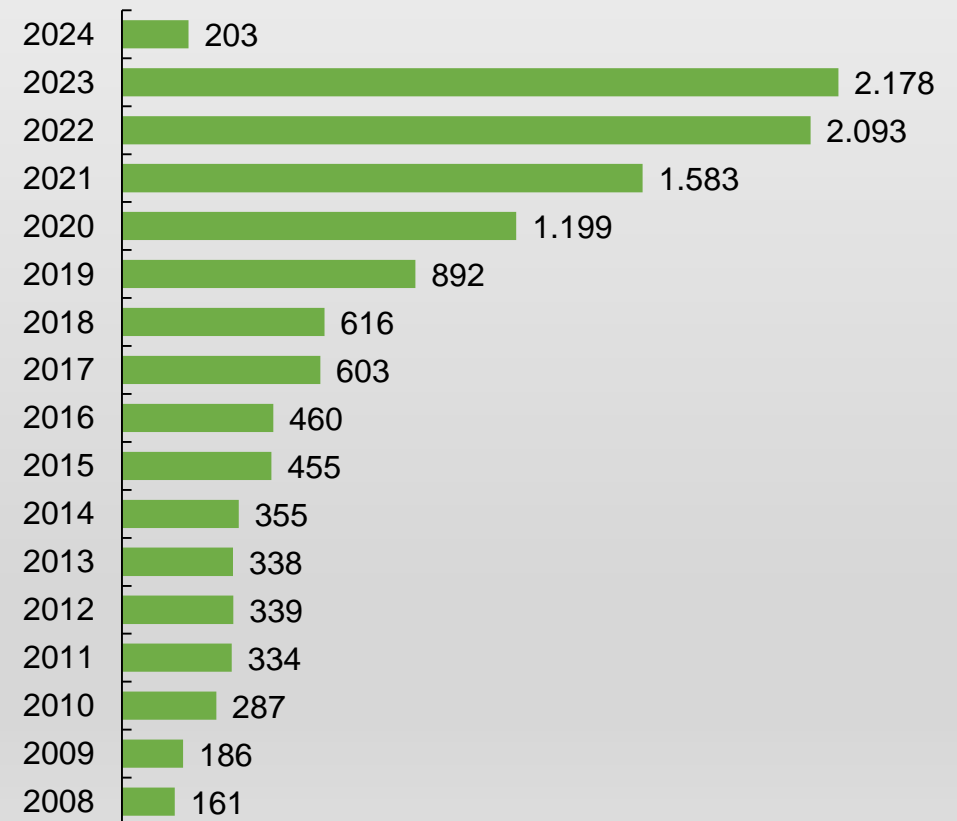

**GOVERNADOR DO ESTADO DE RORAIMA**

Antonio Denarium

**SECRETÁRIO DE PLANEJAMENTO E ORÇAMENTO (SEPLAN)**

Rafael Inácio De Fraia Souza

**SECRETÁRIO ADJUNTO DE PLANEJAMENTO E ORÇAMENTO (SEPLAN)**

Fábio Rodrigues Martinez

**COORDENADOR GERAL DE ESTUDOS ECONÔMICOS E SOCIAIS (CGEES)**

Jádila Andressa Gomes da Silva

**AUTOR**

Edirléa Alessandra Pereira Mas Melo (Analista de Planejamento e Orçamento)

**FONTES**

Painel do mapa de empresas / SUFRAMA

Endereço digital: <https://www.gov.br/empresas-e-negocios/pt-br/mapa-de-empresas/painel-mapa-de-empresas>

**CANAIS DIGITAIS DA SEPLAN E CGEES:**

Site SEPLAN: <http://www.seplan.rr.gov.br/estudos>

**COORDENAÇÃO-GERAL  
DE ESTUDOS ECONÔMICOS  
E SOCIAIS**

**SECRETARIA DE  
PLANEJAMENTO  
E ORÇAMENTO**



**GOVERNO  
DE RORAIMA**