



TAXA DE DESOCUPAÇÃO EM RORAIMA

1º TRIMESTRE DE 2024

COORDENAÇÃO-GERAL
DE ESTUDOS ECONÔMICOS
E SOCIAIS

SECRETARIA DE
PLANEJAMENTO
E ORÇAMENTO



GOVERNO
DE RORAIMA

DESTAQUES

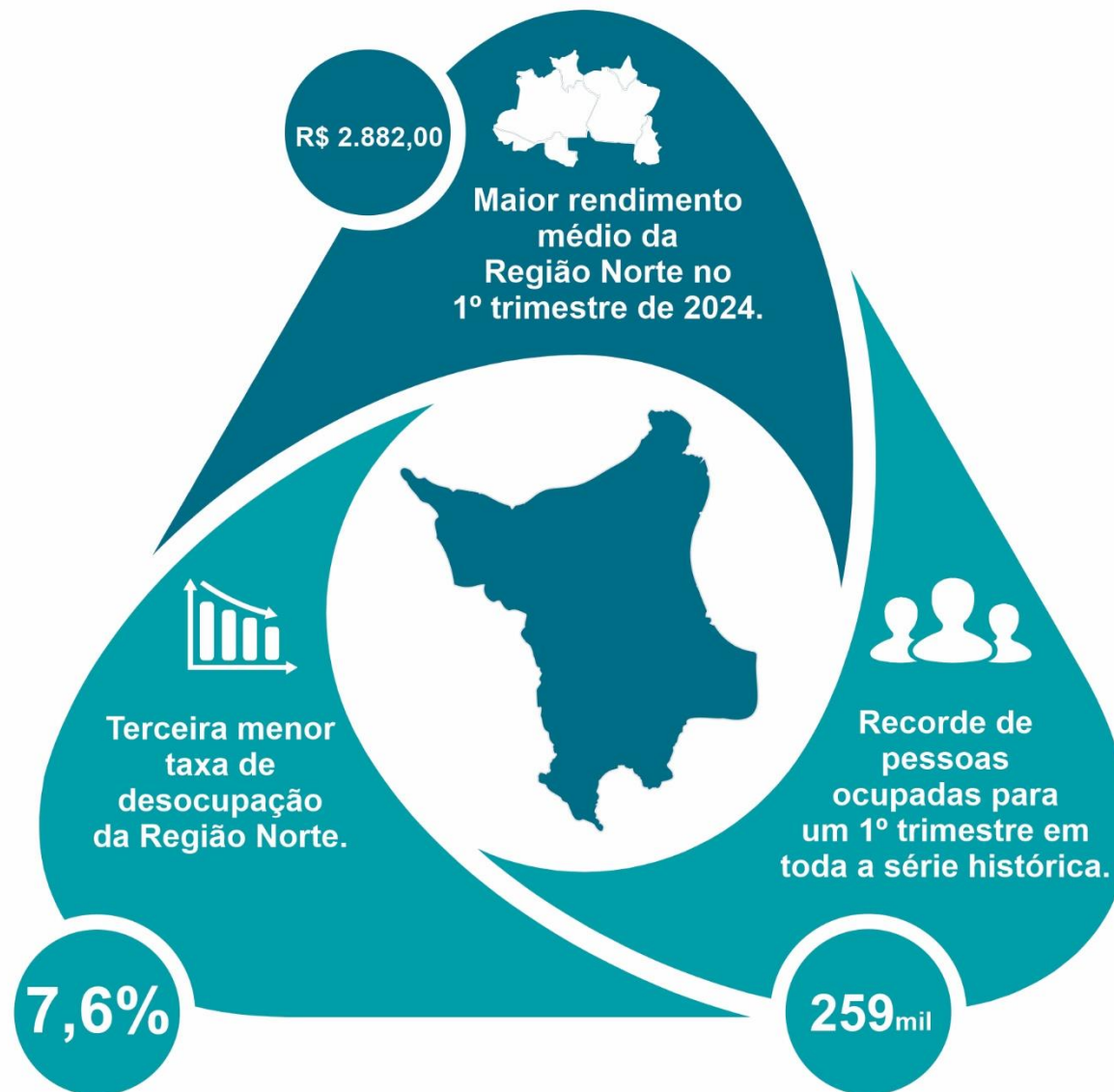

**COORDENAÇÃO-GERAL
DE ESTUDOS ECONÔMICOS
E SOCIAIS**

**SECRETARIA DE
PLANEJAMENTO
E ORÇAMENTO**



**GOVERNO
DE RORAIMA**

CENÁRIO GERAL DO DESEMPREGO

Roraima possui a terceira menor taxa de desocupação da Região Norte (7,6), ficando somente atrás de Rondônia (3,7) e Tocantins (6,0), no primeiro trimestre de 2024, segundo a Pesquisa Nacional por Amostra de Domicílios Contínua (PNAD Contínua).

O estado subiu uma posição no ranking nacional, e ocupa a décima segunda posição em relação as demais unidades federativas, e permanece com taxa de desocupação abaixo da média nacional (7,9).

Entretanto, a taxa de desocupação em Roraima subiu 0,6 p.p, saindo de 7,0% no ultimo trimestre de 2023 para 7,6% no primeiro trimestre de 2024.

Taxa de Desocupação por UF, no 1º trimestre de 2024 (%)

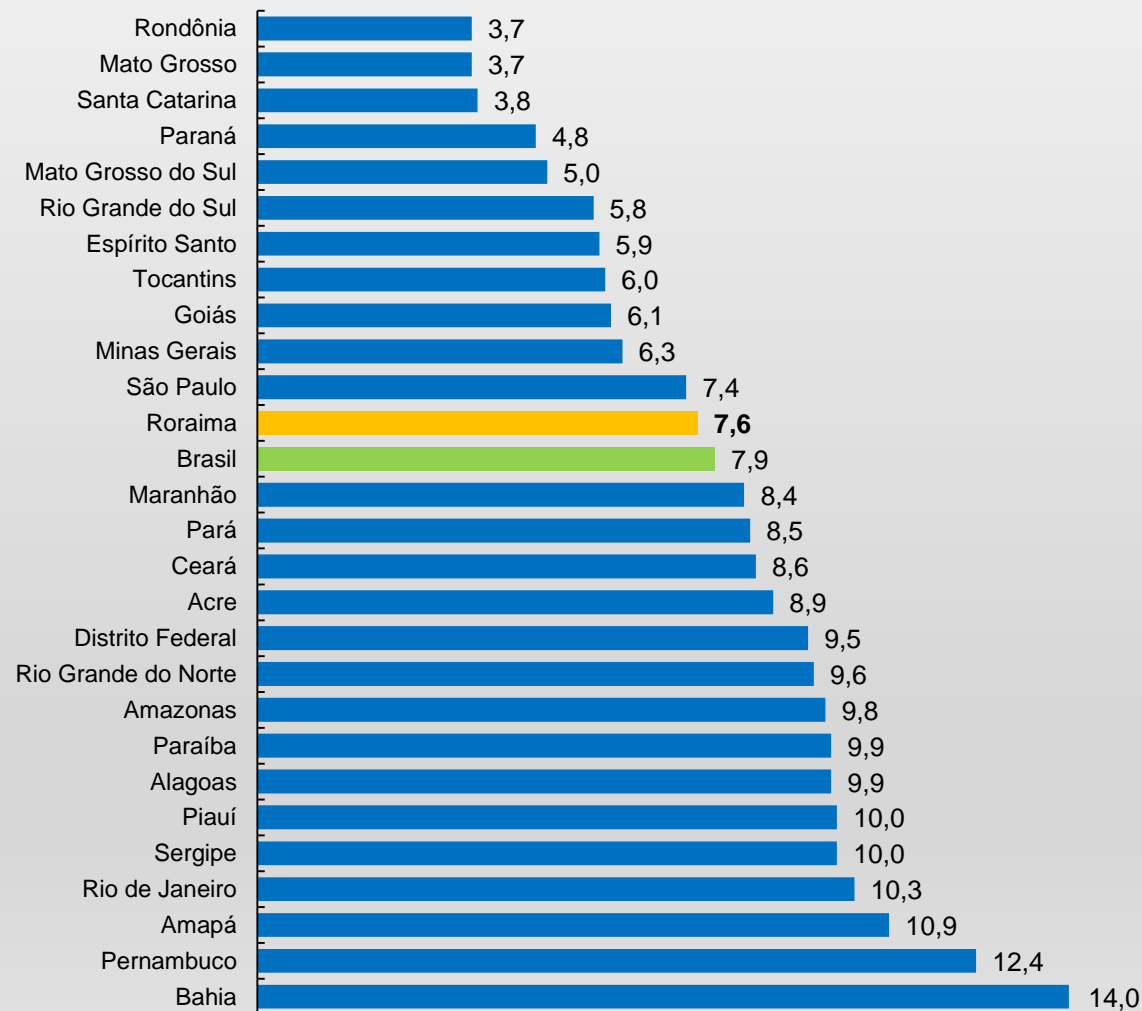

CENÁRIO GERAL DO DESEMPREGO

Ainda segundo a PNAD Contínua, Roraima obteve o maior número de pessoas ocupadas, em um 1º trimestre, desde o início da série histórica (2012), registrando 259 mil pessoas ocupadas na semana de referência da pesquisa.

Já o aumento na taxa de desocupação pode ser impacto do fluxo migratório existente no estado, que eleva o número de pessoas em busca de emprego na semana de referência da pesquisa, tendo impacto no índice final de taxa de desocupação.

Pessoas ocupadas, por trimestre, em Roraima (mil).



Taxa de desocupação, por trimestre, em Roraima (%).

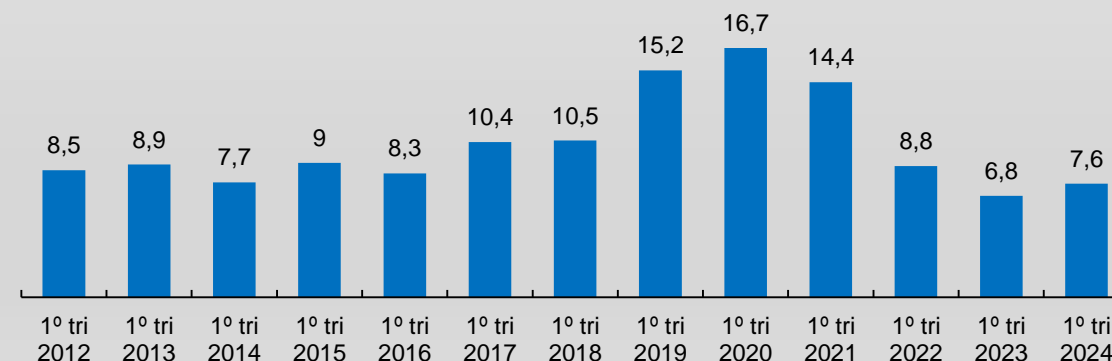

RORAIMA É 1º LUGAR EM RENDIMENTO MÉDIO, NA REGIÃO NORTE

Roraima ainda teve incremento nos ganhos médios reais, em comparação ao último trimestre de 2023, ocupando a primeira posição com maior rendimento médio, na Região Norte, no 1º trimestre de 2024.

No último trimestre de 2023, o estado apresentava um rendimento médio mensal de R\$ 2.755,00 enquanto no primeiro trimestre deste ano, Roraima alcançou um expressivo aumento de 4%, elevando esse valor para R\$ 2.882,00.

Rendimento médio* na Região Norte, 1º trimestre de 2024.

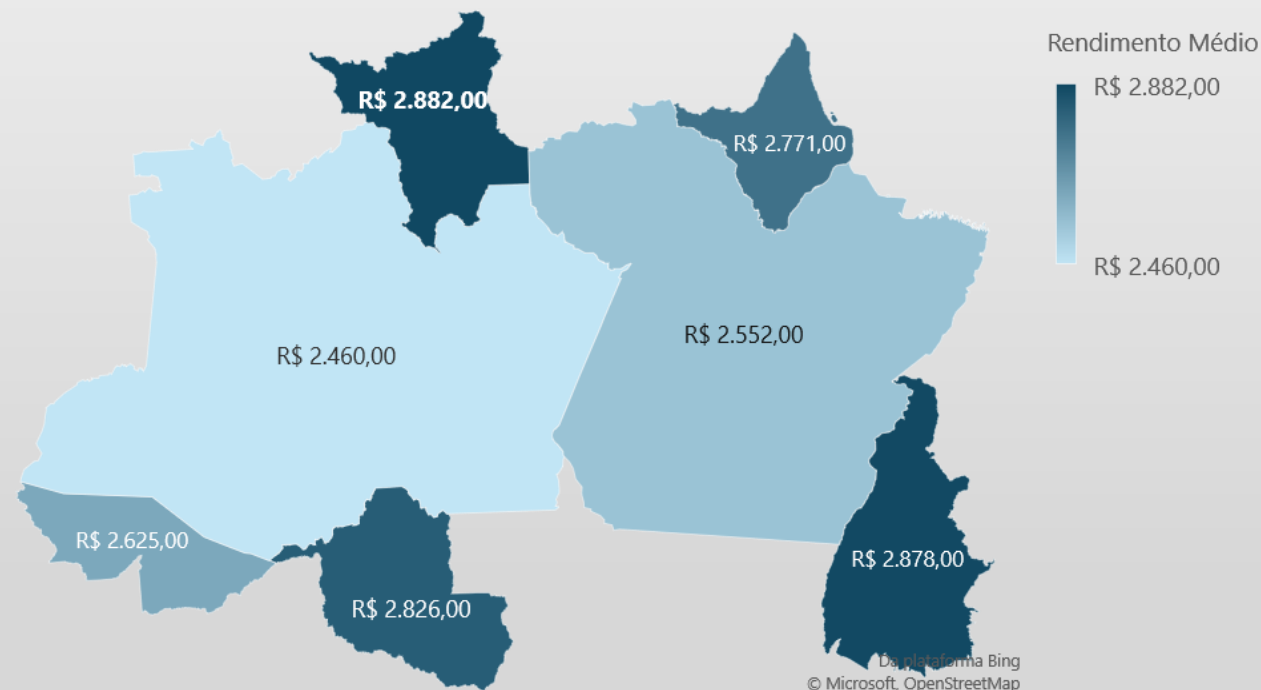

*Rendimento médio mensal real e nominal das pessoas de 14 anos ou mais de idade ocupadas na semana de referência com rendimento de trabalho, efetivamente recebido em todos os trabalhos - Total, coeficiente de variação, variações em relação ao trimestre anterior e ao mesmo trimestre do ano anterior

TAXA DE DESOCUPAÇÃO NAS CAPITALS

O interior do estado apresentou taxa de desocupação de 5,6%, ocupando assim a sexta posição no ranking de interiores do país. O maior índice de concentração de pessoas desocupadas no estado, é na capital Boa Vista, com uma taxa de 8,1, acima da média nacional (7,9).

A capital Boa Vista (RR) surge em terceiro lugar na Região Norte, atrás de Palmas (TO) com 4,9 e Porto Velho (RO) com 4,7, o segundo menor índice do país.

Taxa de Desocupação por capitais, no 1º trimestre de 2024 (%)

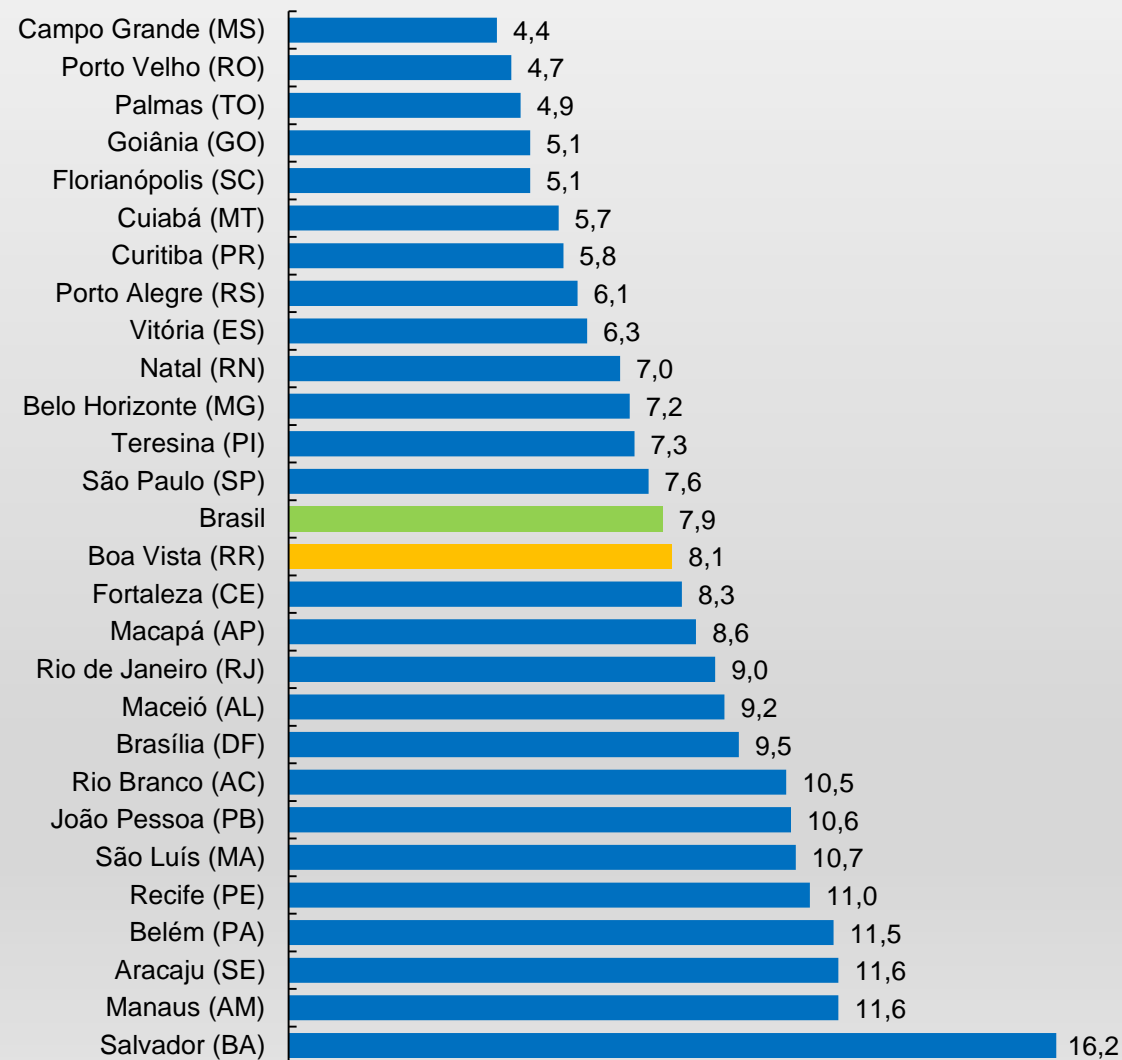

GOVERNADOR DO ESTADO DE RORAIMA

Antonio Denarium

SECRETÁRIO DE PLANEJAMENTO E ORÇAMENTO (SEPLAN)

Rafael Inacio De Fraia e Souza

SECRETÁRIO ADJUNTO DE PLANEJAMENTO E ORÇAMENTO (SEPLAN)

Fábio Rodrigues Martinez

COORDENADOR GERAL DE ESTUDOS ECONÔMICOS E SOCIAIS (CGEES)

Jádila Andressa Gomes da Silva

AUTOR

Jádila Andressa Gomes da Silva (Analista de Planejamento e Orçamento)

FONTES

Pesquisa Nacional de Amostra por Domicílio (PNAD Contínua)

Endereço digital: <https://sidra.ibge.gov.br/home/pnadct/roraima>

CANAIS DIGITAIS DA SEPLAN E CGEES:

Site SEPLAN: <http://www.seplan.rr.gov.br/>

Site CGEES: <https://sites.google.com/view/cgeess>

**COORDENAÇÃO-GERAL
DE ESTUDOS ECONÔMICOS
E SOCIAIS**

**SECRETARIA DE
PLANEJAMENTO
E ORÇAMENTO**



**GOVERNO
DE RORAIMA**