



Relatório de Execução Orçamentária e Financeira

1º Bimestre 2024

COORDENAÇÃO-GERAL
DE ESTUDOS ECONÔMICOS
E SOCIAIS

SECRETARIA DE
PLANEJAMENTO
E ORÇAMENTO



**GOVERNO
DE RORAIMA**

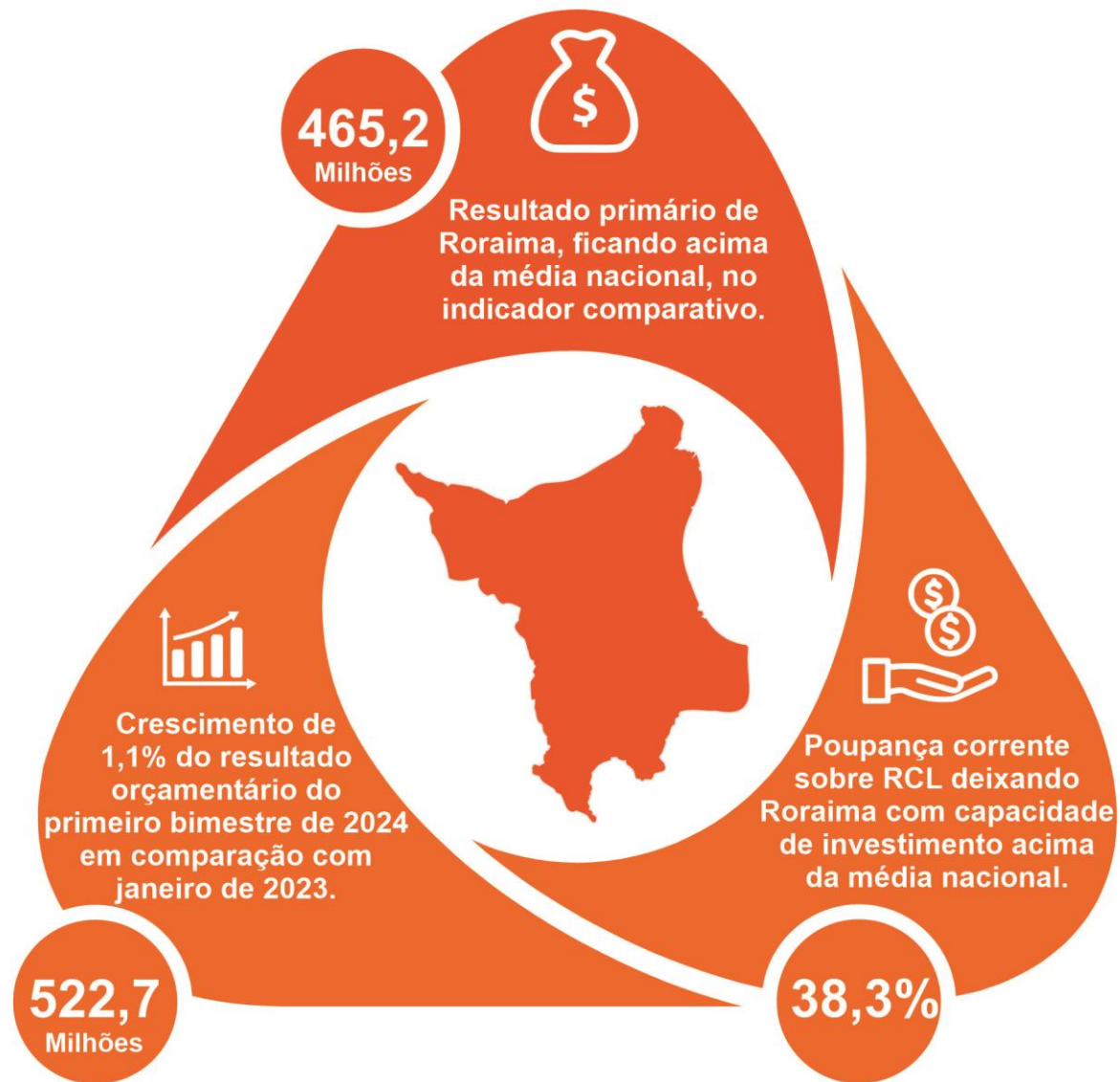

RESULTADO ORÇAMENTÁRIO

Resultado orçamentário sobre RCL* dos estados brasileiros
(primeiro bimestre de 2024)

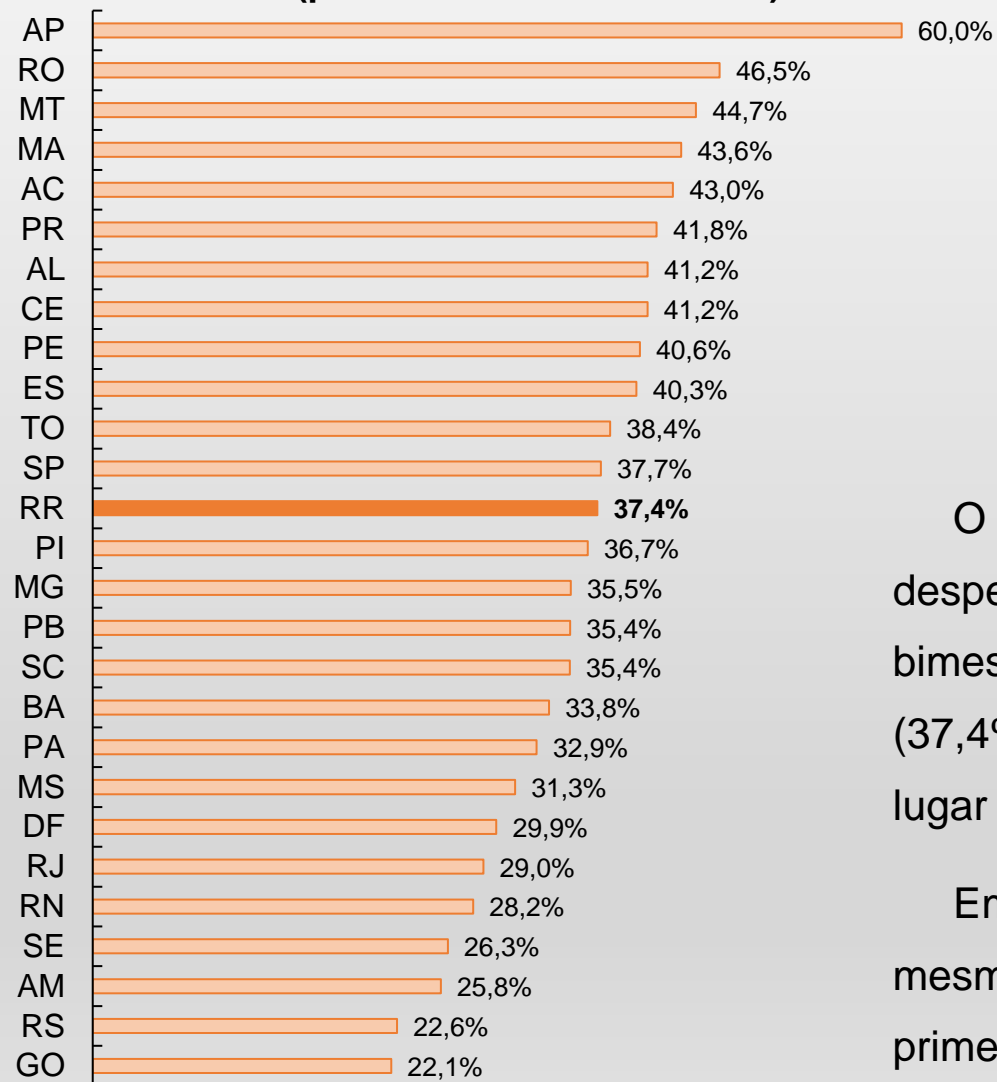

Resultado orçamentário do estado de Roraima
(valores referentes ao primeiro bimestre)

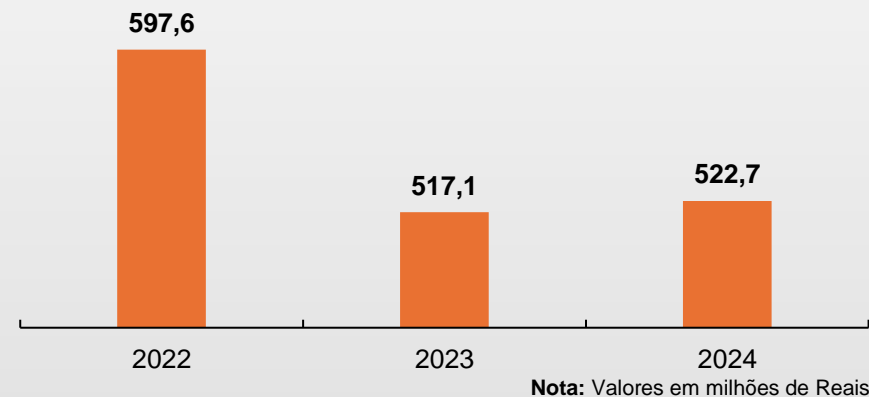

O resultado orçamentário de Roraima (receitas realizadas menos despesas liquidadas) foi superavitário em R\$ 522,7 milhões no primeiro bimestre de 2024. A relação receita orçamentária sobre RCL do estado (37,4%) superou a média nacional (36,4%), posicionando Roraima em 13º lugar no Brasil.

Em 2023, o resultado orçamentário de Roraima caiu 13,5% em relação ao mesmo período de 2022. No entanto, houve um crescimento de 1,1% no primeiro bimestre de 2024 em comparação ao mesmo período de 2023.

RESULTADO PRIMÁRIO

Resultado primário sobre RCL dos estados brasileiros (primeiro bimestre de 2024)

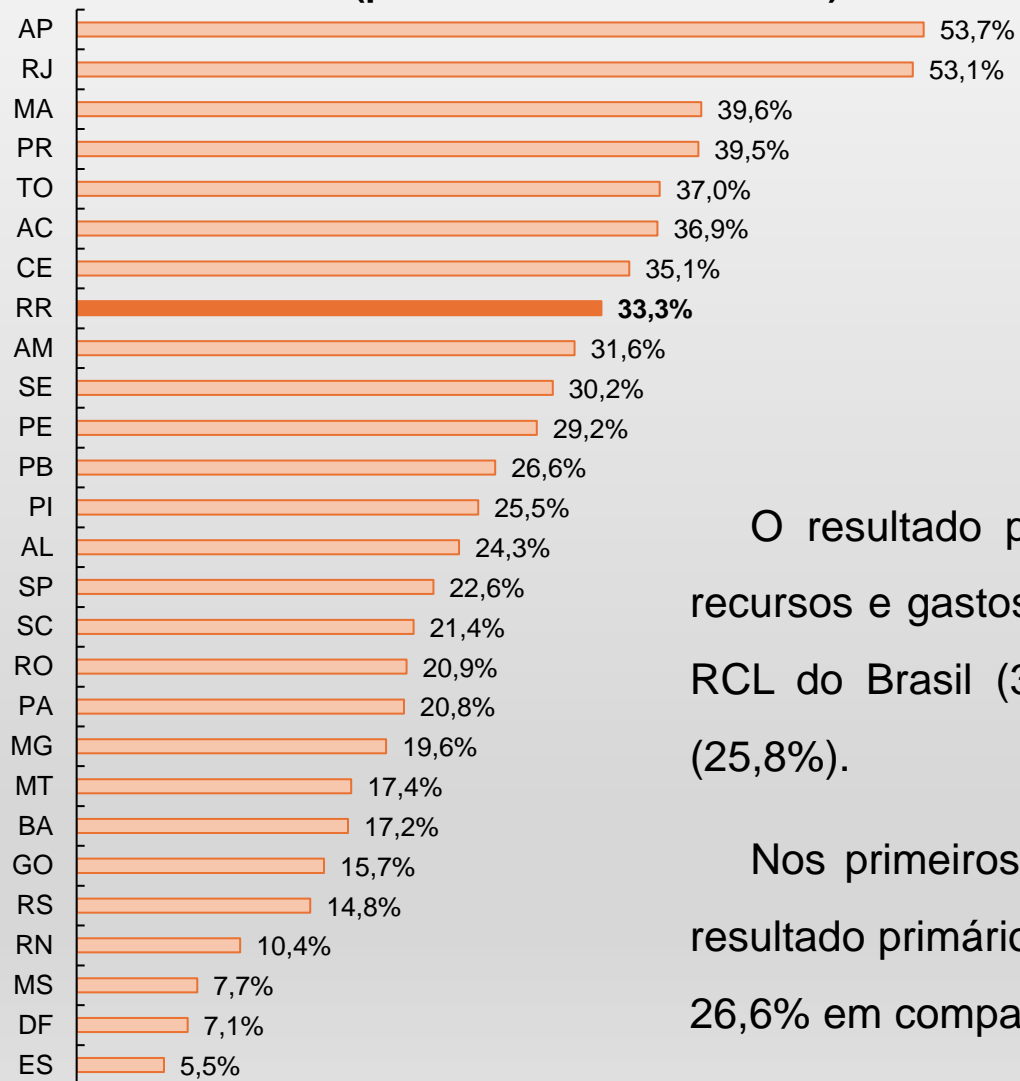

Resultado primário do estado de Roraima (valores referentes ao primeiro bimestre)

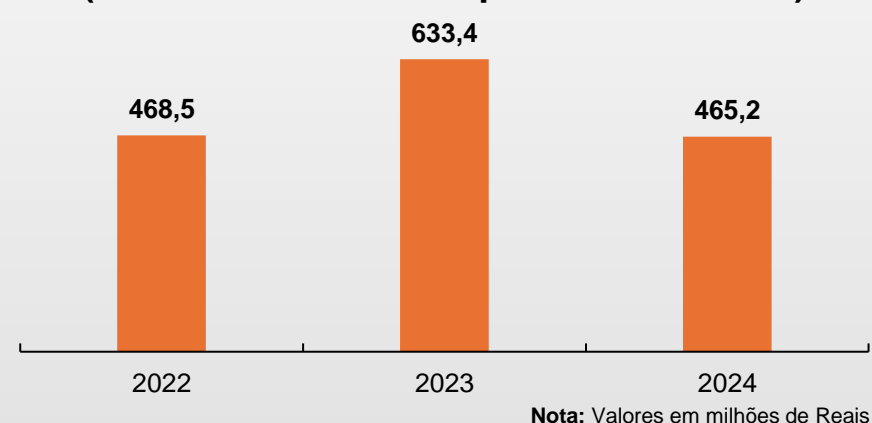

O resultado primário é a diferença entre receitas e despesas primárias, excluindo recursos e gastos financeiros. Roraima teve a 8ª melhor relação resultado primário sobre RCL do Brasil (33,3%) no primeiro bimestre de 2024, bem acima da média nacional (25,8%).

Nos primeiros bimestres de 2022 e 2023, Roraima teve um crescimento elevado no resultado primário em relação ao ano anterior. No entanto, em 2024, houve uma queda de 26,6% em comparação ao primeiro bimestre de 2023.

RELAÇÃO ENTRE RESULTADO ORÇAMENTÁRIO E PRIMÁRIO

Relação entre os resultados orçamentários e primários dos estados do brasileiros (primeiro bimestre de 2024)

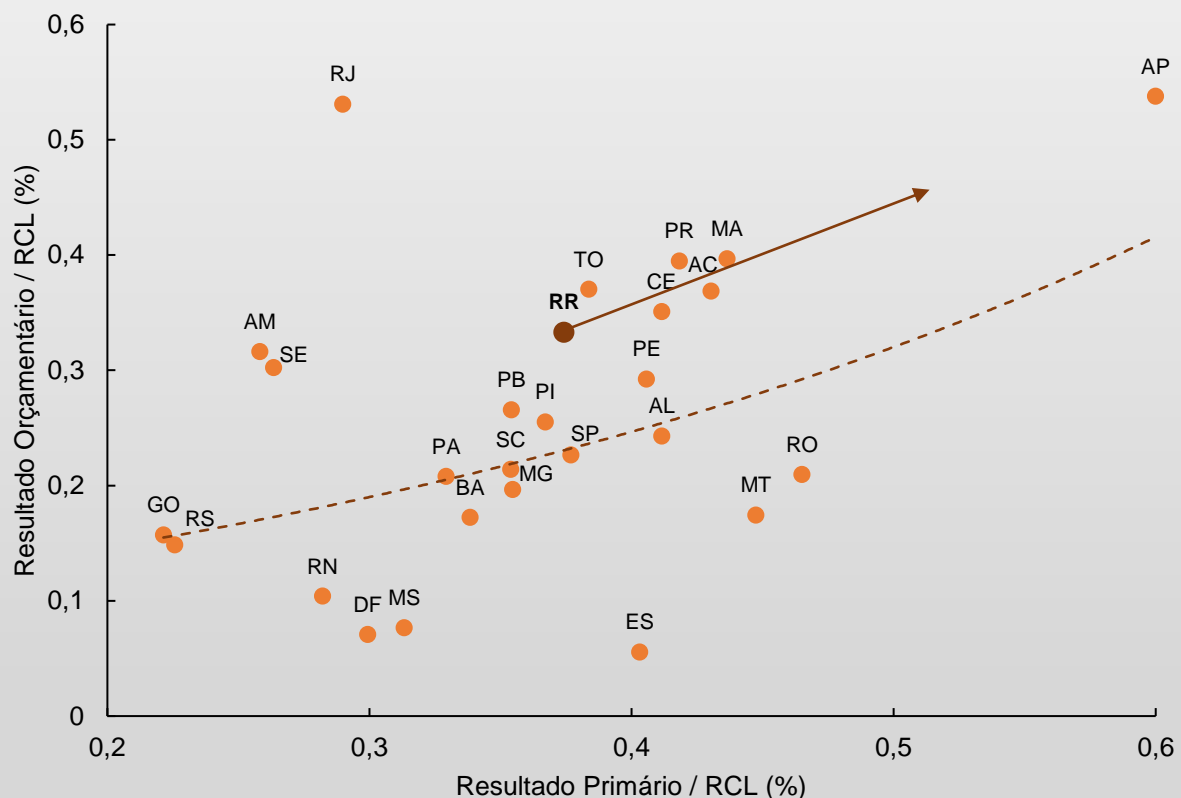

Há uma correlação positiva entre os dois indicadores discutidos anteriormente. Isso significa que estados com uma alta relação resultado orçamentário sobre RCL tendem a ter também uma alta relação resultado primário sobre RCL.

No entanto, há exceções. O Rio de Janeiro, por exemplo, tem a segunda maior relação resultado orçamentário sobre RCL, mas um baixo resultado primário sobre RCL em comparação com outros estados. Enquanto, Rondônia e Mato Grosso estão na situação oposta.

Roraima se destaca no grupo intermediário, posicionando-se acima da linha de tendência. Isso indica que o estado está bem posicionado em relação aos demais e, para continuar melhorando a eficiência (com Amapá como referência), Roraima deve seguir evoluindo em ambos os indicadores.

GRAU DE DEPENDÊNCIA DAS TRANSFERÊNCIAS

Transferências correntes sobre receita corrente total dos estados brasileiros (primeiro bimestre de 2024)

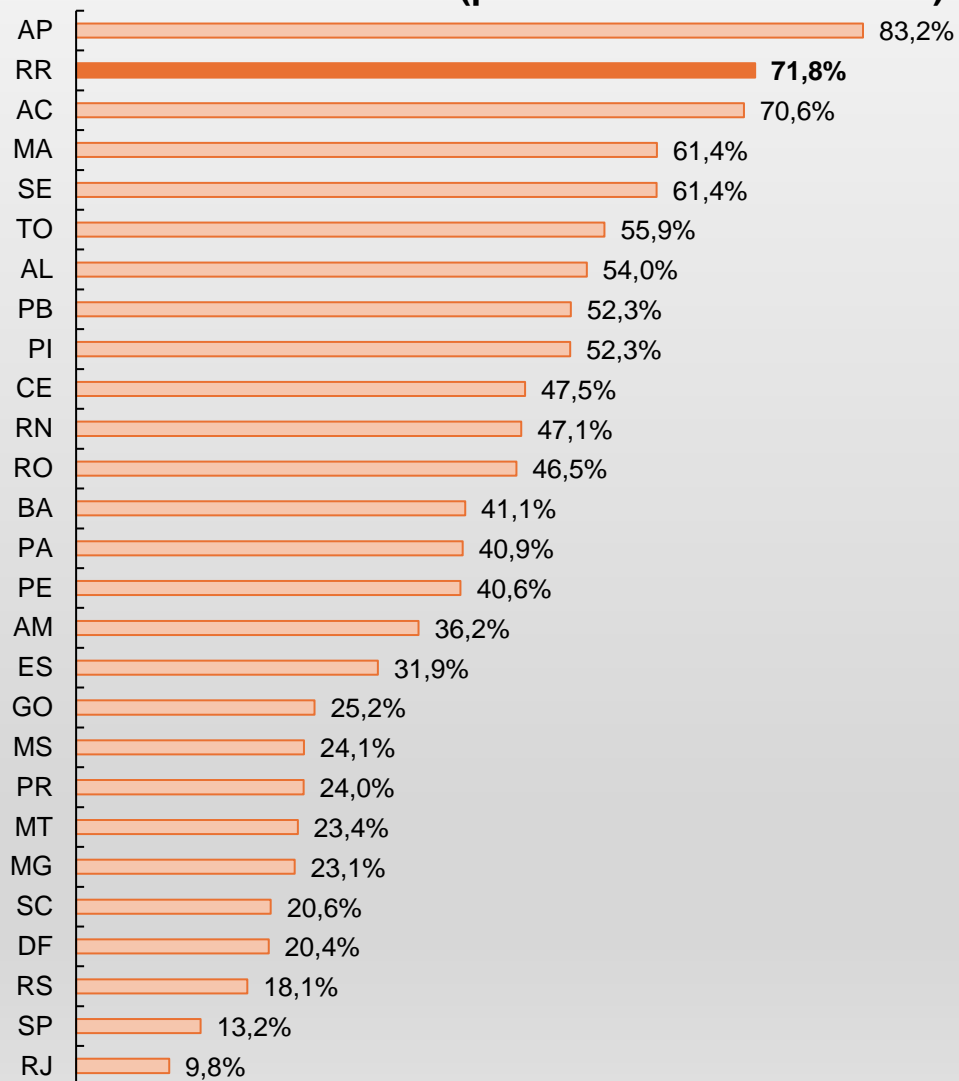

Este indicador mostra a importância das transferências enviadas pela União na composição das receitas dos estados. As transferências correntes recebidas por Roraima alcançaram R\$ 1,1 bilhões no primeiro bimestre de 2024, enquanto as receitas correntes de arrecadação própria foram de apenas R\$ 423,5 milhões, evidenciando a forte dependência do estado em relação aos recursos transferidos pela União.

Considerando a relação entre transferências correntes e receita corrente total, Roraima possui a segunda maior relação do Brasil (71,8%), perdendo apenas para o Amapá (83,2%). É importante destacar que os estados do Norte e Nordeste dominam o topo desse ranking, com uma clara diferença em relação aos estados do Centro-Sul. No Norte-Nordeste, Amazonas ocupa a última posição com 36,2%, enquanto nos demais estados, Espírito Santo lidera com 31,9%.

CAPACIDADE DE INVESTIMENTO COM RECURSOS PRÓPRIOS

Poupança corrente sobre RCL dos estados brasileiros
(primeiro bimestre de 2024)

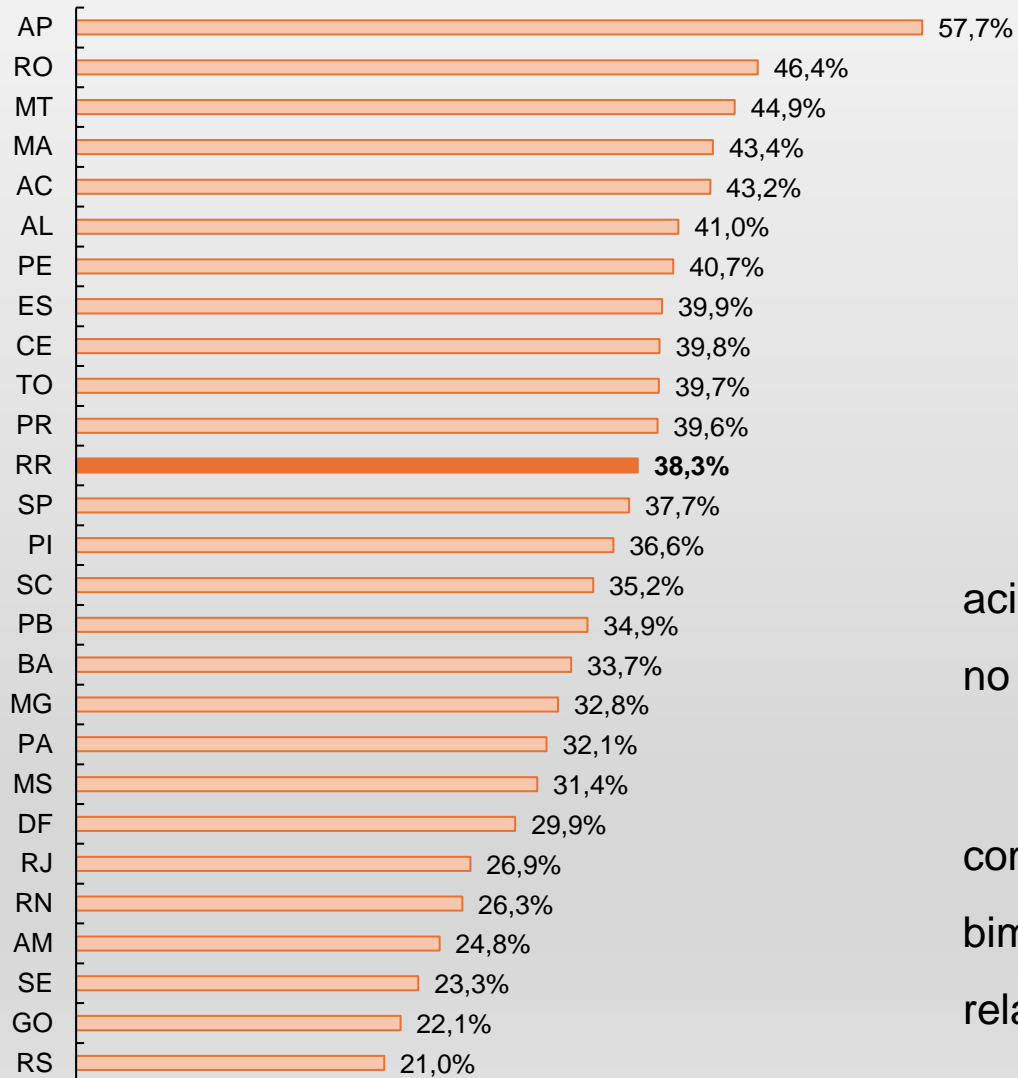

Poupança corrente do estado de Roraima
(valores referentes ao primeiro bimestre)

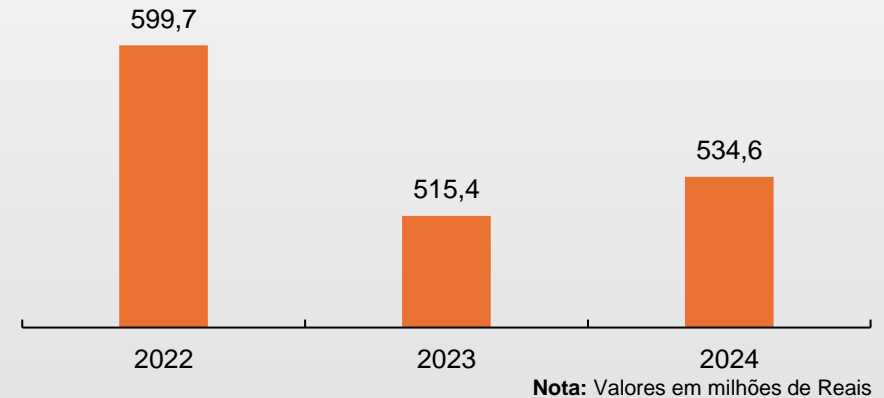

A relação poupança corrente sobre RCL, é de 38,3% em Roraima, acima da média nacional de 35,7%, colocando o estado na 12ª posição no Brasil.

No primeiro bimestre de 2023, houve uma redução de 14,1% em comparação com o mesmo período de 2022. No entanto, no primeiro bimestre de 2024, Roraima registrou um crescimento de 3,7% em relação ao mesmo período de 2023, indicando uma importante recuperação na capacidade de investimento do estado.

GOVERNADOR DO ESTADO DE RORAIMA

Antonio Denarium

SECRETÁRIO DE PLANEJAMENTO E ORÇAMENTO (SEPLAN)

Rafael Inácio de Fraia Souza

SECRETÁRIO ADJUNTO DE PLANEJAMENTO E ORÇAMENTO (SEPLAN)

Fábio Rodrigues Martinez

COORDENADOR GERAL DE ESTUDOS ECONÔMICOS E SOCIAIS (CGEES)

Jádila Andressa Gomes da Silva

AUTORES

Kelly Arruda Gomes (Chefe de Divisão de Estudos e Análises de Finanças Públicas)

Yuri César de Lima e Silva (Analista de Planejamento e orçamento)

APOIO

Simone Briglia de Araújo (Assistente Administrativo)

FONTES

RREO – Relatório Resumido da Execução Orçamentária.

CANAIS DIGITAIS DA SEPLAN E CGEES:

Site SEPLAN: <http://www.seplan.rr.gov.br/estudos>