



BALANÇA COMERCIAL

NOVEMBRO DE 2024

COORDENAÇÃO-GERAL
DE ESTUDOS ECONÔMICOS
E SOCIAIS

SECRETARIA DE
PLANEJAMENTO
E ORÇAMENTO



GOVERNO
DE RORAIMA

DESTAQUES

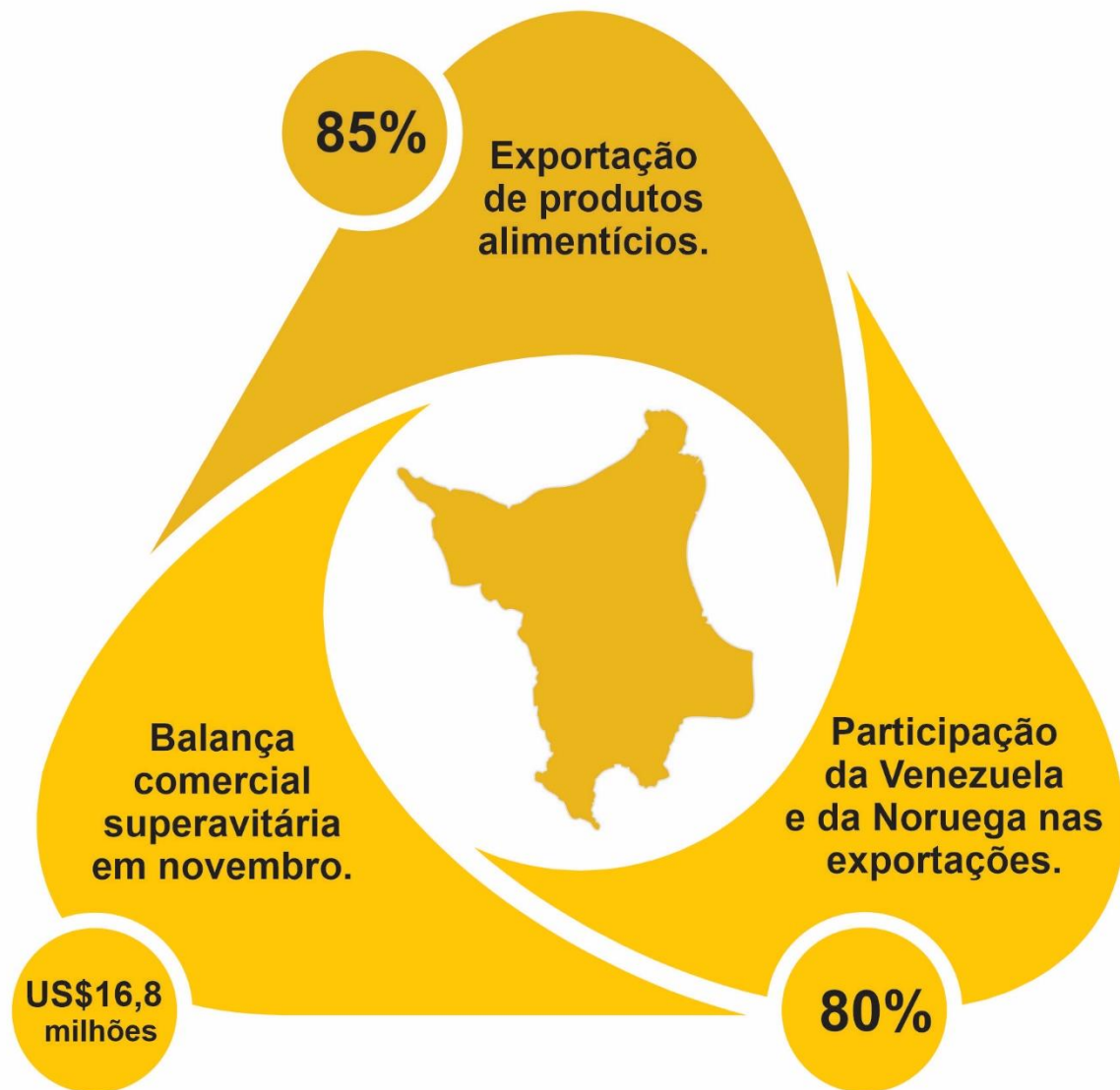

COORDENAÇÃO-GERAL
DE ESTUDOS ECONÔMICOS
E SOCIAIS

SECRETARIA DE
PLANEJAMENTO
E ORÇAMENTO



**GOVERNO
DE RORAIMA**

BALANÇA COMERCIAL RORAIMENSE

A balança comercial de Roraima apresentou superávit de **US\$ 16,8 milhões** em **novembro de 2024**, segundo dados do Ministério do Desenvolvimento, Indústria, Comércio e Serviços, divulgados por meio do Portal Comex Stat. Foram **US\$ 19,0 milhões** de **exportações** e nas **importações** foram registrados **US\$ 2,2 milhões**.

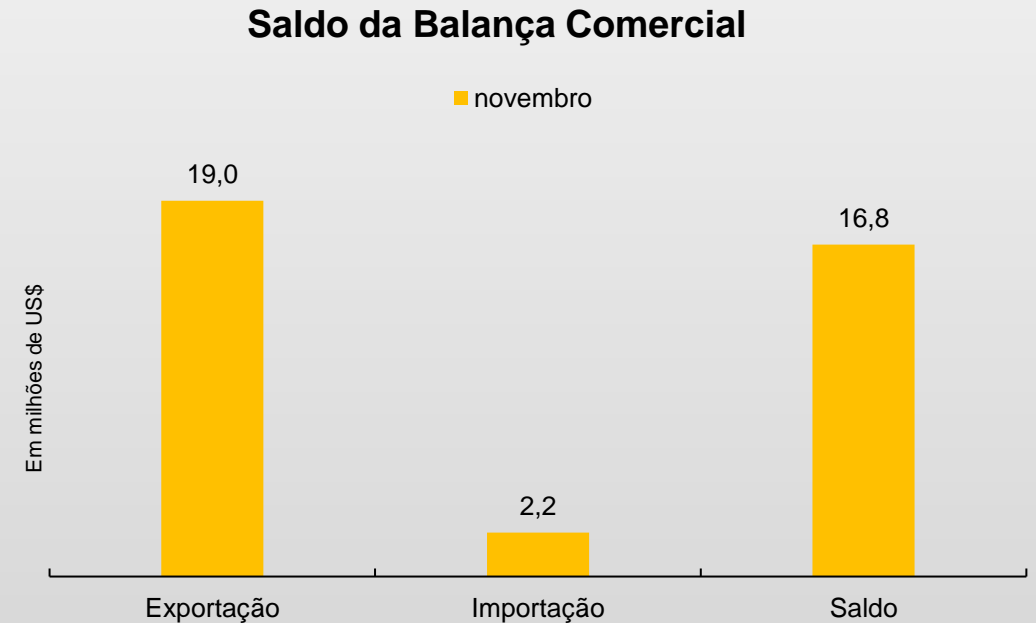

Fonte: Comex Stat; Elaboração: SEPLAN/CGEES/DIECO

PRINCIPAIS PRODUTOS EXPORTADOS

Os produtos alimentícios continuam sendo os principais itens da pauta de exportação roraimense, com destaque para **extrato de malte, soja e seus derivados, açúcares, margarina e carnes e miudezas, representando 85%** dos produtos exportados no mês de novembro, com **US\$ 16,1 milhões**, tendo como principais destinos: **Venezuela, Guiana e Noruega.**

Principais produtos exportados em novembro de 2024

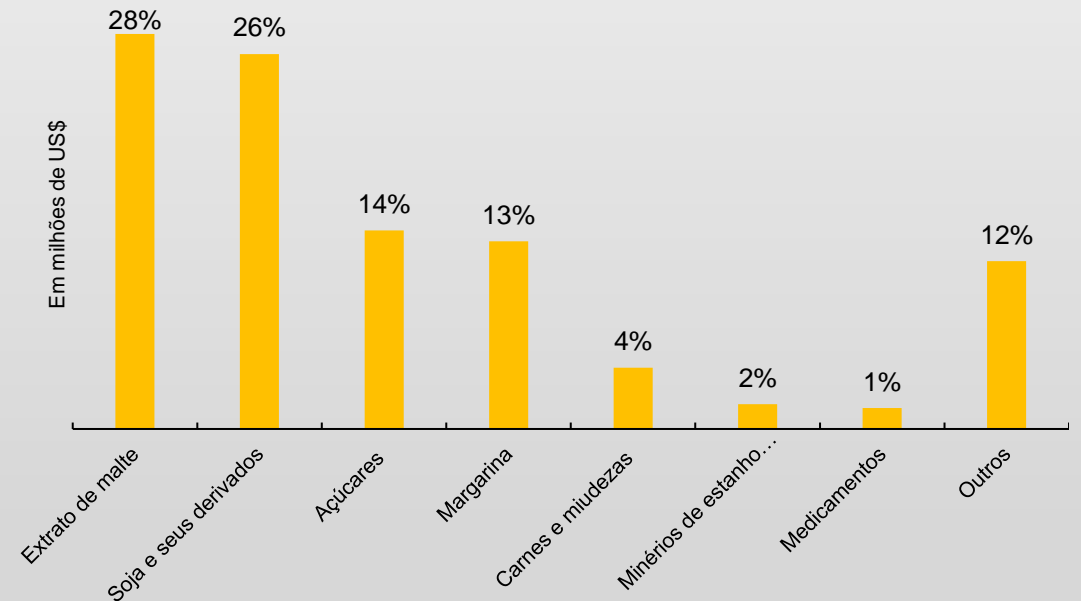

PRINCIPAIS PARCEIROS COMERCIAIS

Venezuela, Noruega, Guiana e China foram os principais parceiros comerciais, **representando 99% das exportações** no mês de novembro.

A **Venezuela e a Guiana** continuam com forte representação em produtos de primeira necessidade (açúcares e margarina), a **Noruega** com derivados de soja (tortas e outros resíduos sólidos da extração do óleo de soja) e a **China** com minérios de estanho e seus concentrados.

Principais parceiros comerciais em novembro de 2024

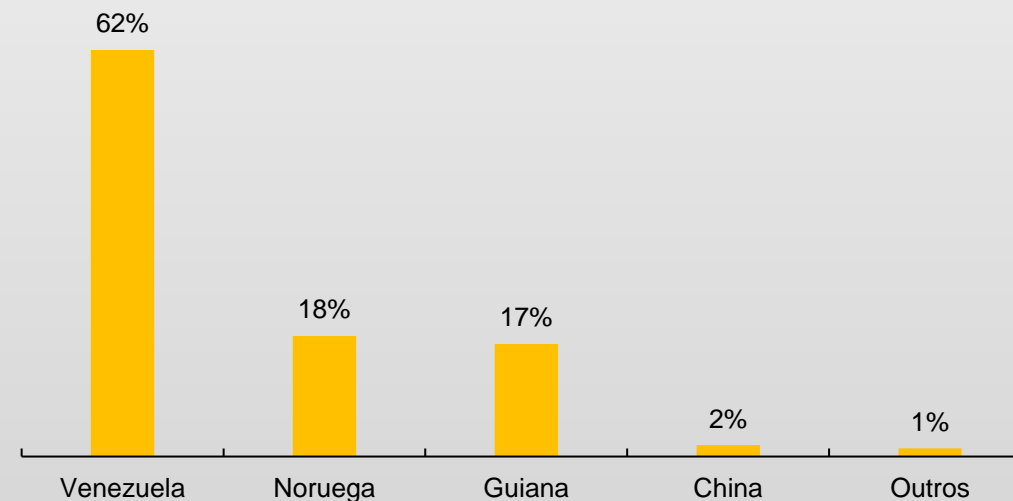

IMPORTAÇÃO

Nas **importações**, foram adquiridos no mês de novembro **41 produtos** diversos, oriundos de **11 países distintos**, totalizando **US\$ 2,2 milhões**, com destaque para máquinas e aparelhos de ar condicionado, representando **49% do total**, além de adubos (fertilizantes), díodos, transístores e dispositivos semelhantes com semicondutores; produtos laminados planos de ferro ou aço não ligado entre outros.

Principais países de origem de importação em novembro de 2024

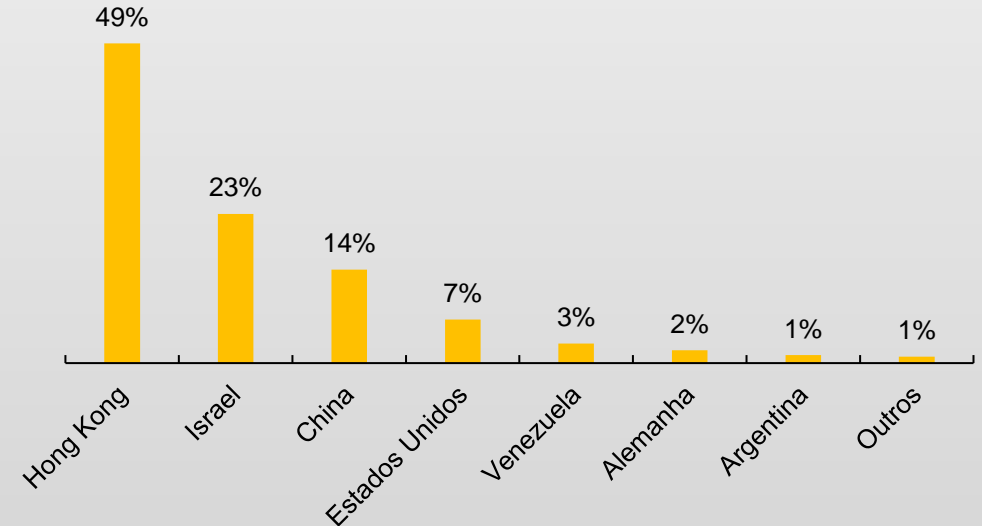

GOVERNADOR DO ESTADO DE RORAIMA

Antonio Denarium

SECRETÁRIO DE PLANEJAMENTO E ORÇAMENTO (SEPLAN)

Rafael Inácio De Fraia Souza

SECRETÁRIO ADJUNTO DE PLANEJAMENTO E ORÇAMENTO (SEPLAN)

Fábio Rodrigues Martinez

COORDENADOR GERAL DE ESTUDOS ECONÔMICOS E SOCIAIS (CGEES)

Jádila Andressa Gomes da Silva

AUTORA

Nelcilene Farias Lima (Economista)

REVISÃO

Enoque Rosas (Economista)

FONTES

Portal Comex Stat. Ministério do Desenvolvimento, Indústria, Comércio e Serviços.

Endereço digital: <http://comexstat.mdic.gov.br/>

CANAIS DIGITAIS DA SEPLAN:

Site SEPLAN: <http://www.seplan.rr.gov.br/>

**COORDENAÇÃO-GERAL
DE ESTUDOS ECONÔMICOS
E SOCIAIS**

**SECRETARIA DE
PLANEJAMENTO
E ORÇAMENTO**



**GOVERNO
DE RORAIMA**