



# BALANÇA COMERCIAL

OUTUBRO 2025

COORDENAÇÃO-GERAL  
DE ESTUDOS ECONÔMICOS  
E SOCIAIS

SECRETARIA DE  
PLANEJAMENTO  
E ORÇAMENTO



**GOVERNO  
DE RORAIMA**

# DESTAQUES

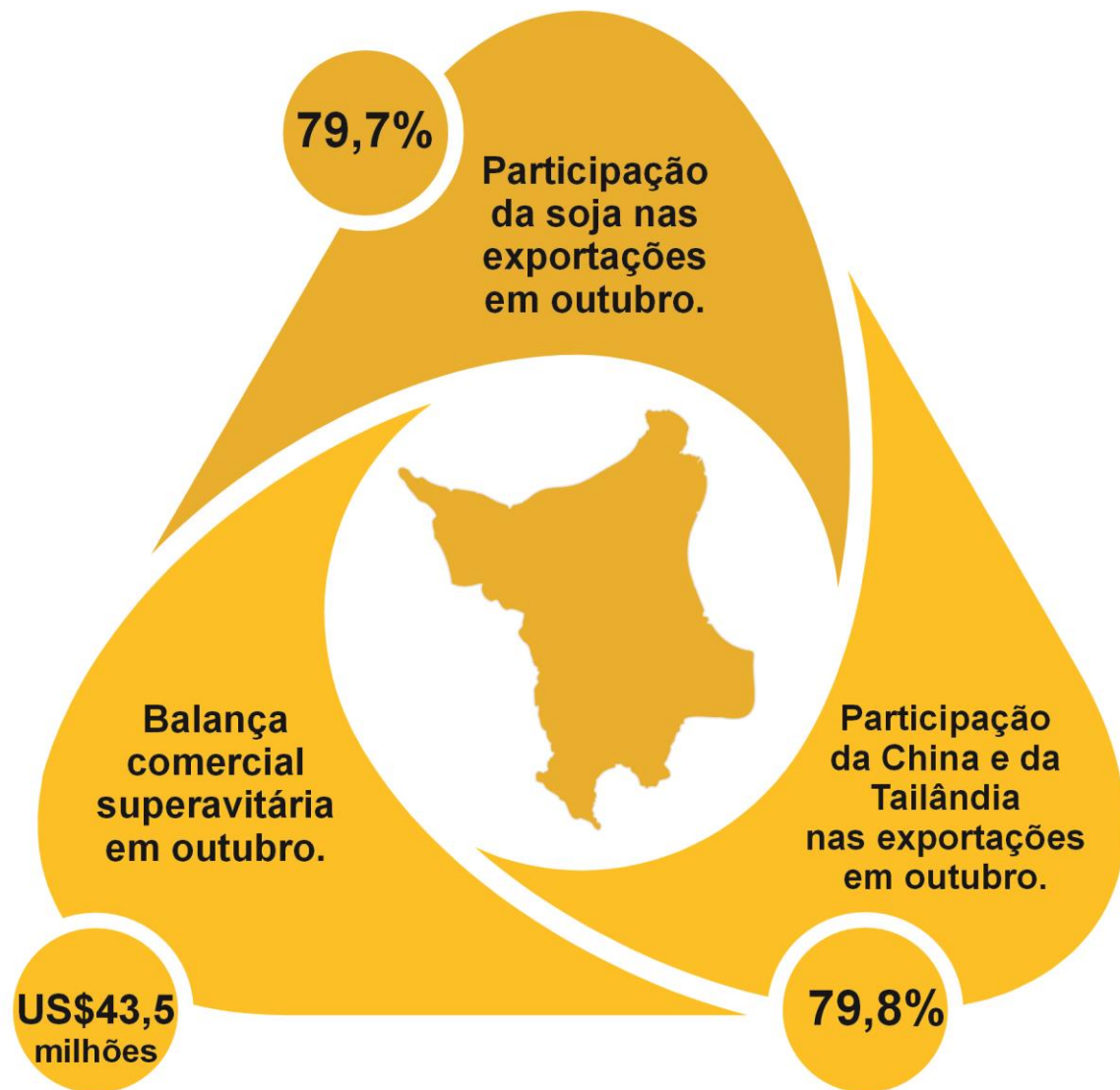

COORDENAÇÃO-GERAL  
DE ESTUDOS ECONÔMICOS  
E SOCIAIS

SECRETARIA DE  
PLANEJAMENTO  
E ORÇAMENTO



**GOVERNO  
DE RORAIMA**

# BALANÇA COMERCIAL SUPERAVITÁRIA

A balança comercial de Roraima apresentou superávit de **US\$ 43,5 milhões** em **outubro de 2025**, segundo dados do Ministério do Desenvolvimento, Indústria, Comércio e Serviços, divulgados por meio do Portal Comex Stat.

Foram **US\$ 50,6** milhões de exportações e nas importações foram registrados **US\$ 7,1 milhões**.

Saldo da balança comercial em outubro de 2025.

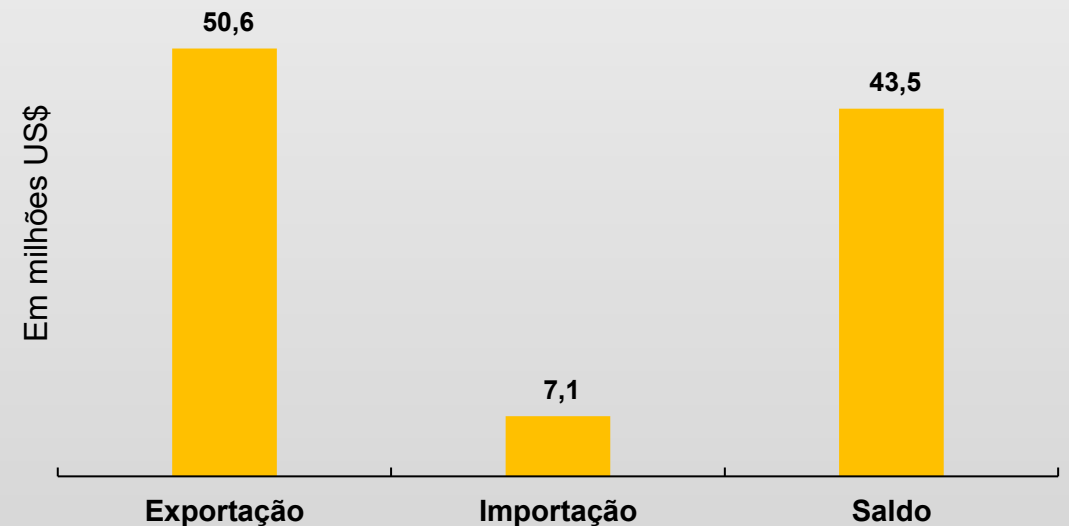

Fonte: Comex Stat; Elaboração: SEPLAN/CGEES/DIECO

# PRINCIPAIS PRODUTOS EXPORTADOS

A soja em grão continua com a 1ª posição dos produtos exportados representando **79,7%** do total exportado no mês de outubro, com **US\$ 40,3 milhões**, tendo como principais destinos: **China e Tailândia**.

Além da soja, outros produtos em destaque foram: **extrato de malte, máquinas e aparelhos e carnes e miudezas** representando **7,6%**, com **US\$ 3,8 milhões**, sendo seus principais destinos: **Venezuela e Guiana**.

Principais produtos exportados em outubro de 2025

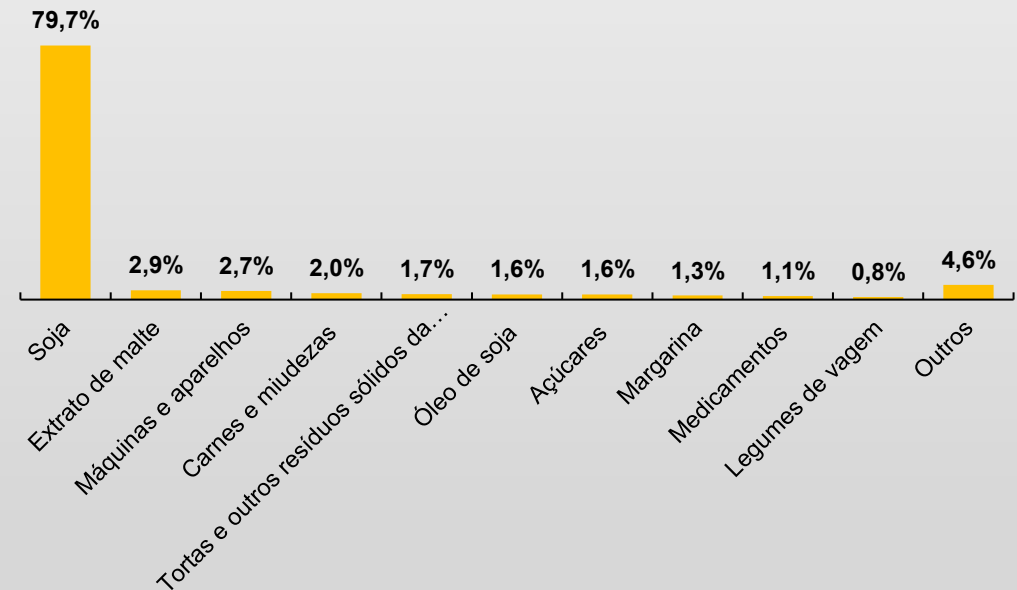

# PRINCIPAIS PARCEIROS COMERCIAIS

A **China e a Tailândia** foram os principais parceiros comerciais de Roraima no mês de outubro, respondendo **juntas por 79,8% das exportações**, o equivalente a **US\$ 40,4 milhões**. Os demais destinos incluíram Venezuela, Guiana, Peru, entre outros.

A China se destacou pela aquisição de um único produto — **a soja** — totalizando US\$ 21,9 milhões, o que representa 43,3% do total exportado no período. A Tailândia, por sua vez, importou US\$ 18,4 milhões em soja (36,4%).

Principais parceiros comerciais em outubro de 2025

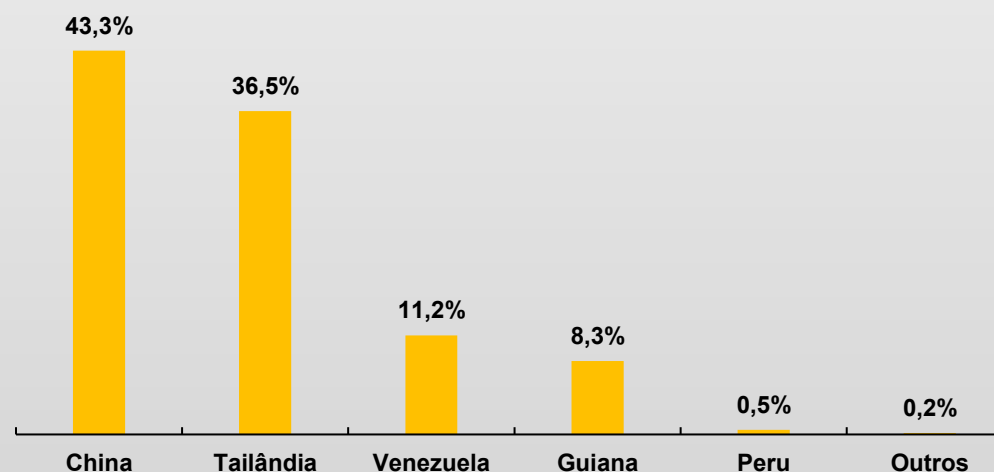

Fonte: Comex Stat; Elaboração: SEPLAN/CGEES/DIECO

# PRINCIPAIS PRODUTOS IMPORTADOS

Em outubro de 2025, Roraima importou US\$ 7,1 milhões, referentes a 64 produtos distintos.

A pauta das importações foi fortemente concentrada em **aeronaves e outros equipamentos e máquinas e aparelhos**, que juntos, representaram **67,1% do total importado**, movimentando **US\$ 4,8 milhões**.

Principais produtos importados em outubro de 2025

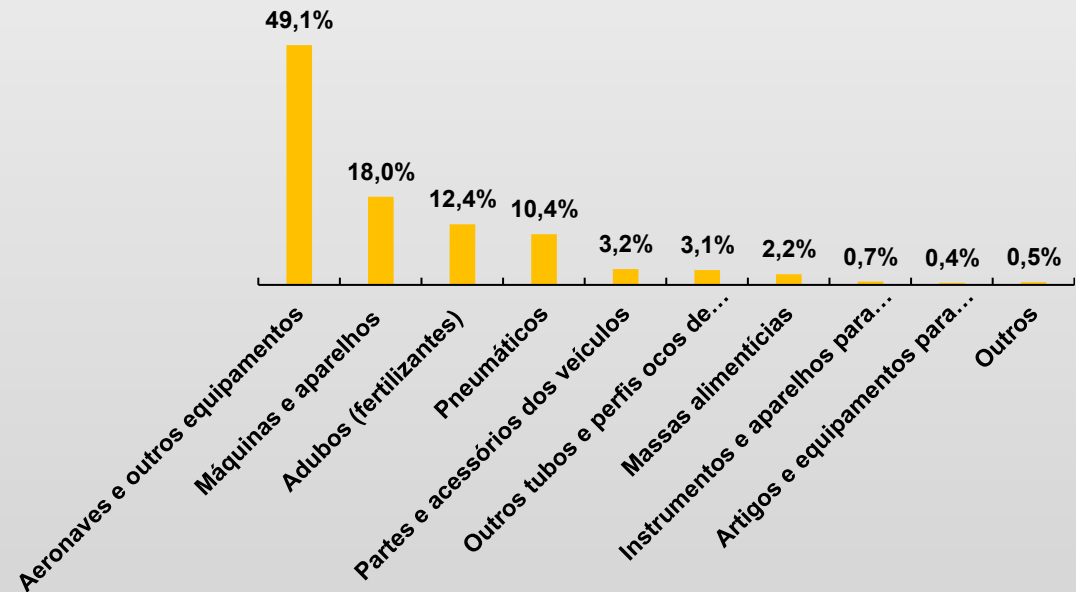

# PRINCIPAIS PARCEIROS COMERCIAIS

No mês de outubro, Roraima adquiriu produtos de **20 países diferentes**, com destaque para **Estados Unidos e Hong Kong**, que juntos responderam por **64,3% do total importado**.

As compras dos **Estados Unidos** foram voltadas principalmente para **aeronaves e equipamentos**, enquanto **Hong Kong** adquiriu exclusivamente **máquinas e aparelhos de ar condicionado**.

Principais países de origem de importação em outubro de 2025

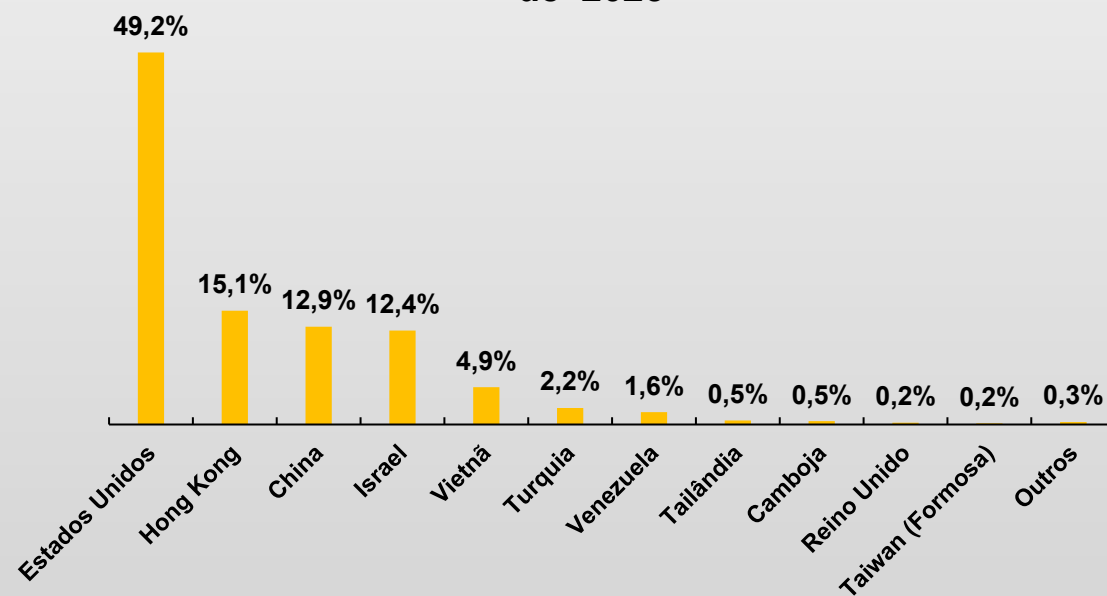

Fonte: Comex Stat; Elaboração: SEPLAN/CGEES/DIECO

# PRINCIPAIS LOCAIS DE SAÍDA DE PRODUTOS

O **Porto de Manaus** manteve-se como o principal **ponto de saída** das exportações de Roraima, totalizando **US\$ 40,3 milhões**, o que representa **79,7%** dos despachos aduaneiros em outubro. Na sequência, aparece **Pacaraima**, com **US\$ 5,7 milhões** e participação de **11,2%**, e **Bonfim** com **US\$ 4,2 milhões**, concentrando **8,3%** do total exportado.

Principais locais de saída de produtos em outubro de 2025

Exportação (Pontos de saída)			
Unidade da Receita Federal - URF	US\$ milhões	Part. do total	Toneladas (t)
Porto de Manaus	40,34	79,7%	96.078,11
Pacaraima	5,66	11,2%	3.562,32
Bonfim	4,20	8,3%	7.062,15
Tabatinga	0,26	0,5%	1.008,80
Boa Vista	0,08	0,2%	75,72
Porto de Santos	0,05	0,1%	30,52
Total	50,60	100,0%	107.817,63

Fonte: Comex Stat; Elaboração: SEPLAN/CGEES/DIECO



# PRINCIPAIS LOCAIS DE ENTRADA DE PRODUTOS

No fluxo de entrada, **Boa Vista** consolidou-se como a principal porta de acesso às importações, com movimentação de **US\$ 3,4 milhões**, o que representa **48,3%** do total importado. Em seguida, o **Porto de Manaus** registrou **US\$ 1,5 milhão**, correspondendo a **21,6%**, enquanto o **Porto do Rio de Janeiro** alcançou **US\$ 1,1 milhão**, equivalente a **15,1%** do total.

Principais locais de entrada de produtos em outubro de 2025

Importação (Pontos de entrada)			
Unidade da Receita Federal - URF	US\$ milhões	Part. do total	Toneladas (t)
Boa Vista	3,43	48,3%	2,36
Porto de Manaus	1,54	21,6%	3.618,83
Porto do Rio de Janeiro	1,07	15,1%	200,98
IRF - Porto de Pecém	0,49	6,9%	201,08
Aeroporto Eduardo Gomes	0,14	1,9%	0,55
Pacaraima	0,12	1,6%	44,88
ALF - Fortaleza	0,11	1,5%	80,94
Porto de Santos	0,10	1,5%	44,03
Porto de Paranagua	0,08	1,2%	11,73
Aeroporto Internacional de São Paulo/Guarulhos	0,01	0,2%	0,04
ALF - Salvador	0,01	0,1%	22,66
Bonfim	0,01	0,1%	3,57
Aeroporto Internacional do Rio de Janeiro	0,00	0,0%	0,25
Total	7,10	100,0%	4.231,90

**GOVERNADOR DO ESTADO DE RORAIMA**

Antonio Denarium

**SECRETÁRIO DE PLANEJAMENTO E ORÇAMENTO (SEPLAN)**

Rafael Inácio De Fraia Souza

**SECRETÁRIO ADJUNTO DE PLANEJAMENTO E ORÇAMENTO (SEPLAN)**

Fábio Rodrigues Martinez

**COORDENADORA GERAL DE ESTUDOS ECONÔMICOS E SOCIAIS (CGEES)**

Jádila Andressa Gomes da Silva

**AUTORAS**

Nelcilene Farias Lima (Economista)

Rosimar da Silva Oliveira (Economista)

**REVISORES**

Enoque Rosas (Economista)

Edirléa Alessandra Pereira Mas Melo (APO)

**FONTES**

Portal Comex Stat. Ministério do Desenvolvimento, Indústria, Comércio e Serviços.

Endereço digital: <http://comexstat.mdic.gov.br/>

**CANAIS DIGITAIS DA SEPLAN:**

Site SEPLAN: <http://www.seplan.rr.gov.br/estudos>

**COORDENAÇÃO-GERAL  
DE ESTUDOS ECONÔMICOS  
E SOCIAIS**

**SECRETARIA DE  
PLANEJAMENTO  
E ORÇAMENTO**



**GOVERNO  
DE RORAIMA**