



# BALANÇA COMERCIAL

NOVEMBRO 2025

COORDENAÇÃO-GERAL  
DE ESTUDOS ECONÔMICOS  
E SOCIAIS

SECRETARIA DE  
PLANEJAMENTO  
E ORÇAMENTO



GOVERNO  
DE RORAIMA

# DESTAQUES

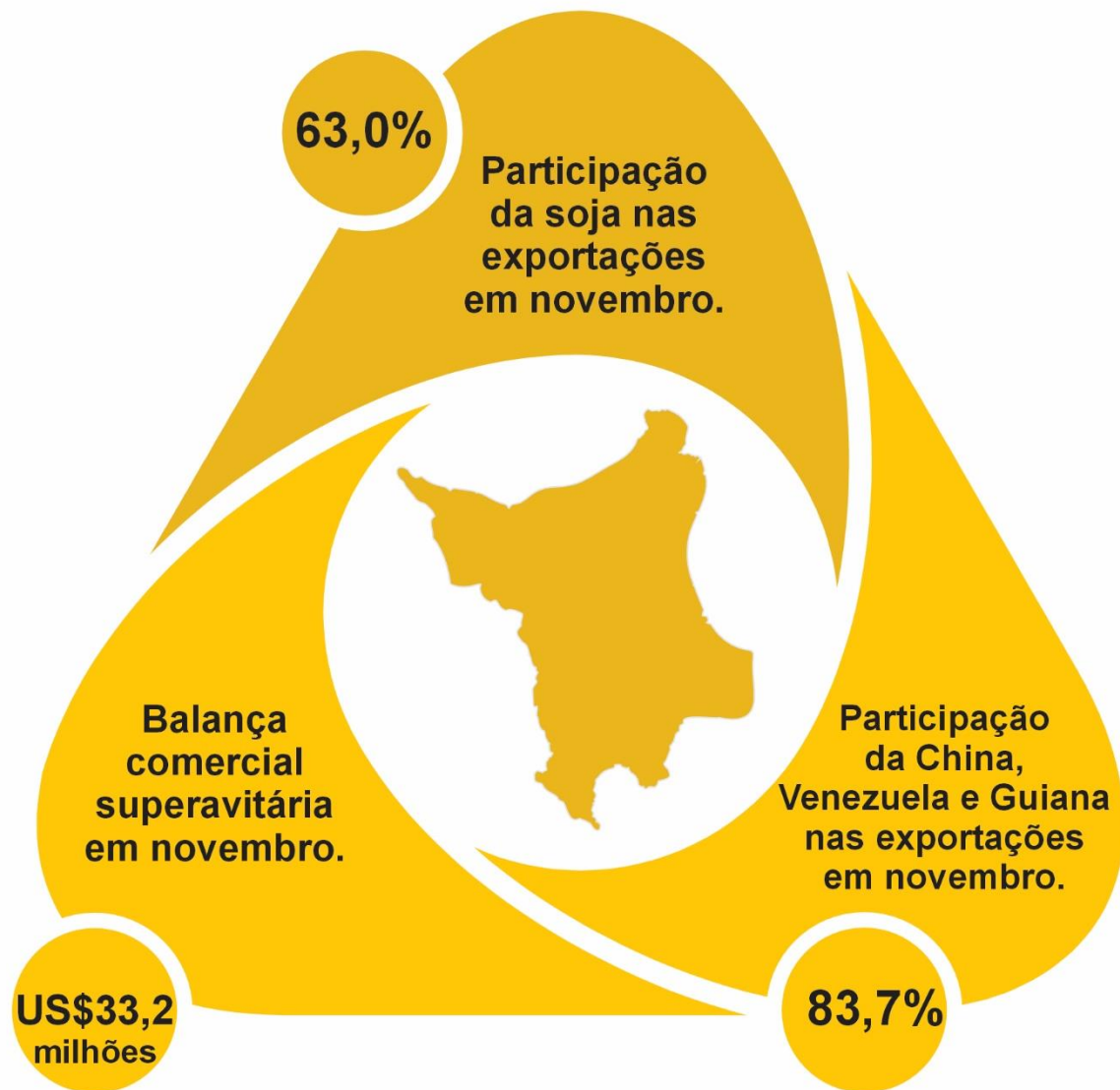

COORDENAÇÃO-GERAL  
DE ESTUDOS ECONÔMICOS  
E SOCIAIS

SECRETARIA DE  
PLANEJAMENTO  
E ORÇAMENTO



**GOVERNO  
DE RORAIMA**

# BALANÇA COMERCIAL TEVE SALDO DE US\$ 33,2 MILHÕES

A balança comercial de Roraima apresentou superávit de **US\$ 33,2 milhões** em **novembro de 2025**, segundo dados do Ministério do Desenvolvimento, Indústria, Comércio e Serviços, divulgados por meio do Portal Comex Stat.

Foram **US\$ 35,1** milhões de exportações e nas importações foram registrados **US\$ 1,8 milhão**.

Saldo da balança comercial em novembro de 2025

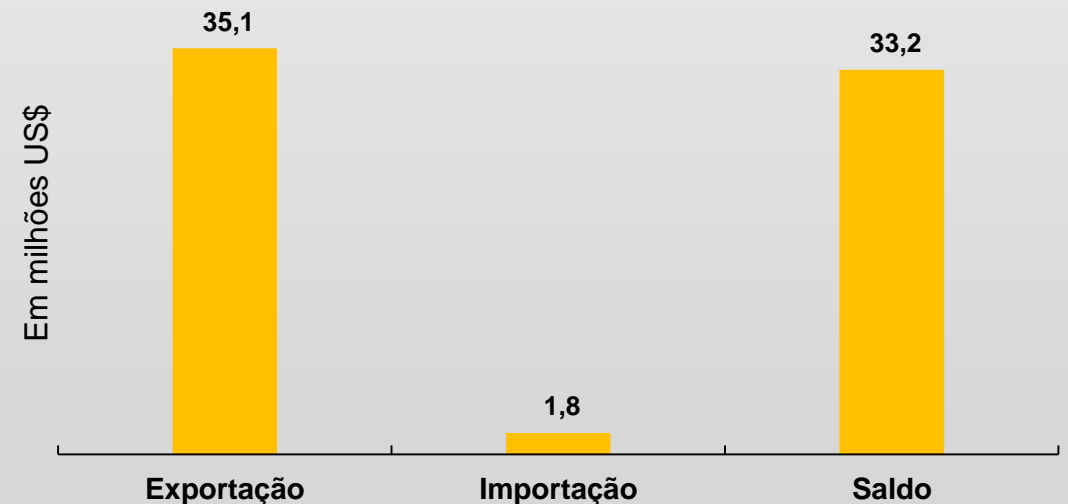

Fonte: Comex Stat; Elaboração: SEPLAN/CGEES/DIECO

# PRINCIPAIS PRODUTOS EXPORTADOS

No mês de novembro, a **soja** teve posição de destaque na pauta exportadora de Roraima, respondendo por **63,0%** do total exportado, o equivalente a **US\$ 22,1 milhões**, com destino para **a China e a Guiana**.

Além da soja, outros produtos em destaque foram: **óleo de soja, tortas e outros resíduos da extração do óleo de soja e açúcares**, representando **21,4%**, com **US\$ 7,5 milhões**, sendo seus principais destinos: **Argélia, Guiana, Venezuela, Dinamarca e Suriname**.

Principais produtos exportados em novembro de 2025

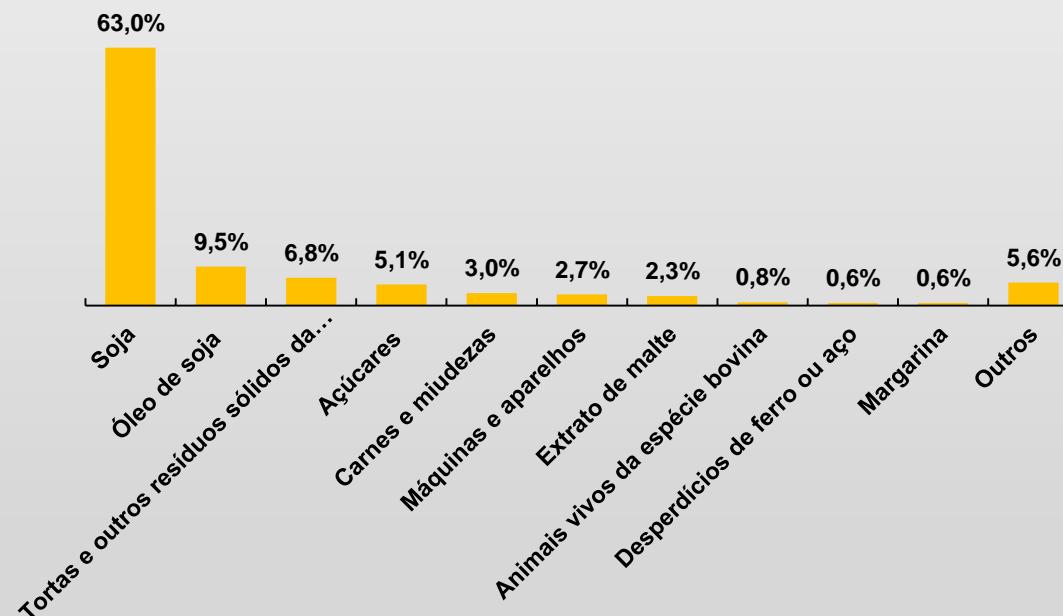

# PRINCIPAIS PARCEIROS COMERCIAIS

**China, Venezuela e Guiana** se destacaram como os principais parceiros comerciais de Roraima, concentrando **83,7% das exportações** do estado, o equivalente a **US\$ 29,3 milhões**. Os demais destinos foram: Argélia, Dinamarca, e outros.

A **China** se destacou pela aquisição da soja, a **Venezuela** continua com uma forte demanda por produtos de primeira necessidade, como açúcares e extrato de malte, e a **Guiana** com carnes e miudezas, animais vivos da espécie bovina e derivados de soja.

Principais parceiros comerciais em novembro de 2025

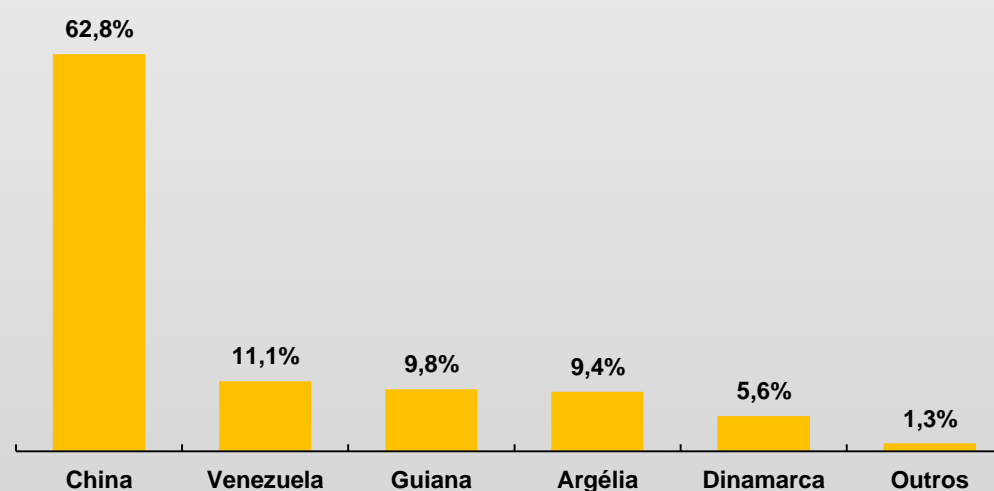

Fonte: Comex Stat; Elaboração: SEPLAN/CGEES/DIECO

# PRINCIPAIS PRODUTOS IMPORTADOS

Em novembro de 2025, as importações de Roraima totalizaram, **US\$ 1,8 milhão**, distribuídas em **39 produtos distintos**.

Os principais produtos importados foram **pneumáticos, máquinas e aparelhos e construções pré-fabricadas**, que juntos, responderam por **72,5% do total importado** no período, com um valor de **US\$ 1,3 milhão**.

Principais produtos importados em novembro de 2025

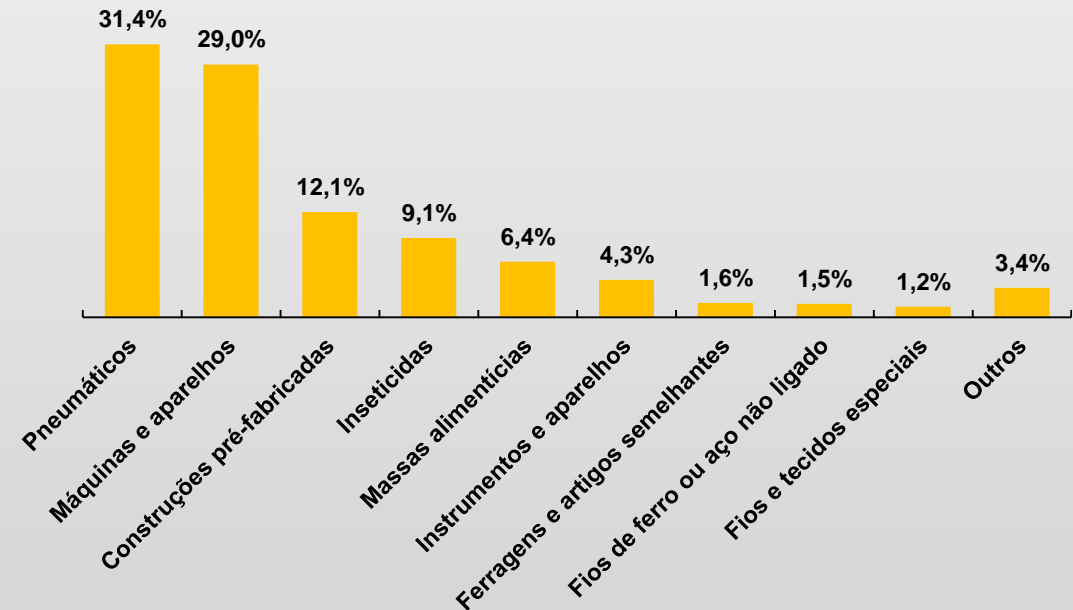

# PRINCIPAIS PARCEIROS COMERCIAIS

No mês de **novembro**, Roraima importou produtos de 15 países distintos, sendo a **China e a Espanha** os principais parceiros comerciais, responsáveis por **71,4%** do total importado.

As compras provenientes da **China** concentraram-se em pneumáticos e construções pré-fabricadas, enquanto a **Espanha** forneceu exclusivamente aparelhos elétricos para telefonia.

Principais países de origem de importação em novembro de 2025

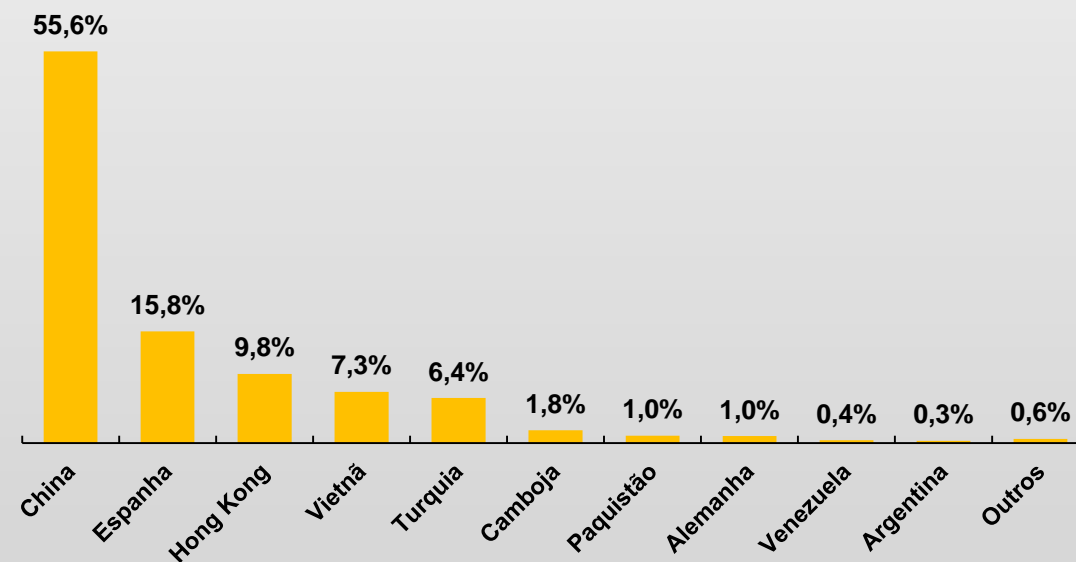

Fonte: Comex Stat; Elaboração: SEPLAN/CGEES/DIECO

# PRINCIPAIS LOCAIS DE SAÍDA DE PRODUTOS

O **Porto de Manaus** consolidou-se como o principal **ponto de saída** das exportações de Roraima, totalizando **US\$ 27,42 milhões** e respondendo por **78,22%** dos despachos aduaneiros no mês de novembro. Em seguida, destacou-se **Pacaraima, com US\$ 3,88 milhões** e participação de **11,07%**, enquanto **Bonfim** registrou **US\$ 3,62 milhões**, correspondendo a **10,33%** do total exportado.

Principais locais de saída de produtos em novembro de 2025

Exportação (Pontos de saída)			
Unidade da Receita Federal - URF	US\$ milhões	Part. do total	Toneladas (t)
Porto de Manaus	27,42	78,22%	62.676,45
Pacaraima	3,88	11,07%	3.928,94
Bonfim	3,62	10,33%	6.570,21
Porto de Santos	0,06	0,16%	168,73
Aeroporto Eduardo Gomes	0,04	0,10%	0,53
Porto de Itaguai	0,03	0,09%	86,77
Boa Vista	0,01	0,02%	4,98
Aeroporto Internacional de São Paulo/Guarulhos	0,01	0,02%	0,05
Total	35,05	100,0%	73.436,66

Fonte: Comex Stat; Elaboração: SEPLAN/CGEES/DIECO



# PRINCIPAIS LOCAIS DE ENTRADA DE PRODUTOS

○ Porto de Manaus, consolidou-se como a principal porta de acesso às importações, com movimentação de **US\$ 0,90 milhão**, o que representa **48,71%** do total importado. Em seguida, o **Aeroporto Internacional de Viracopos** apresentou movimentação de **US\$ 0,29 milhão**, correspondendo a **15,84%**, enquanto o **Porto do Rio de Janeiro** alcançou **US\$ 0,18 milhão**, equivalente a **9,83%** do total.

Principais locais de entrada de produtos em novembro de 2025

Importação (Pontos de entrada)			
Unidade da Receita Federal - URF	US\$ milhões	Part. do total	Toneladas (t)
Porto de Manaus	0,90	48,71%	534,37
Aeroporto Internacional de Viracopos	0,29	15,84%	0,48
Porto do Rio de Janeiro	0,18	9,83%	35,53
ALF - Salvador	0,17	9,46%	83,25
IRF - Porto de Pecém	0,12	6,36%	63,01
ALF - Fortaleza	0,07	3,88%	27,37
Porto de Paranagua	0,07	3,54%	0,50
Aeroporto Eduardo Gomes	0,04	1,98%	0,31
Pacaraima	0,01	0,41%	1,50
Total	1,85	100,0%	746,32

Fonte: Comex Stat; Elaboração: SEPLAN/CGEES/DIECO

**GOVERNADOR DO ESTADO DE RORAIMA**

Antonio Denarium

**SECRETÁRIO DE PLANEJAMENTO E ORÇAMENTO (SEPLAN)**

Rafael Inácio De Fraia Souza

**SECRETÁRIO ADJUNTO DE PLANEJAMENTO E ORÇAMENTO (SEPLAN)**

Fábio Rodrigues Martinez

**COORDENADORA GERAL DE ESTUDOS ECONÔMICOS E SOCIAIS (CGEES)**

Jádila Andressa Gomes da Silva

**AUTORA**

Nelcilene Farias Lima (Economista)

**REVISORES**

Enoque Rosas (Economista)

Edirléa Alessandra Pereira Mas Melo (APO)

**FONTES**

Portal Comex Stat. Ministério do Desenvolvimento, Indústria, Comércio e Serviços.

Endereço digital: <http://comexstat.mdic.gov.br/>

**CANAIS DIGITAIS DA SEPLAN:**

Site SEPLAN: <http://www.seplan.rr.gov.br/>

**COORDENAÇÃO-GERAL  
DE ESTUDOS ECONÔMICOS  
E SOCIAIS**

**SECRETARIA DE  
PLANEJAMENTO  
E ORÇAMENTO**



**GOVERNO  
DE RORAIMA**