

# PESQUISA DA CESTA BÁSICA

NOVEMBRO 2025



COORDENAÇÃO-GERAL  
DE ESTUDOS ECONÔMICOS  
E SOCIAIS

SECRETARIA DE  
PLANEJAMENTO  
E ORÇAMENTO



**GOVERNO  
DE RORAIMA**

# — PESQUISA DA — **CESTA BÁSICA**

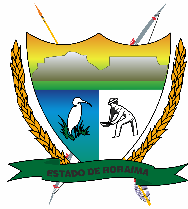

**GOVERNO DE RORAIMA**  
**Secretaria de Estado de Planejamento e Orçamento**  
*"Amazônia: patrimônio dos brasileiros"*

**Governador do Estado de Roraima**  
ANTONIO DENARIUM

**Secretário de Planejamento e Orçamento**  
RAFAEL INÁCIO DE FRAIA E SOUZA

**Secretário Adjunto de Planejamento e Orçamento**  
FÁBIO RODRIGUES MARTINEZ

**Coordenadora-Geral de Estudos Econômicos e Sociais**  
JÁDILA ANDRESSA GOMES DA SILVA

**Autor**

YURI CESAR DE LIMA E SILVA  
Chefe da Divisão de Estudos e Análises Sociais

**Equipe Técnica**

FRANCIANE DA SILVA BARROS  
FRANK HAND DA SILVA SANTOS  
JOSEFA ANTÔNIA FERREIRA DOS SANTOS BEZERRA  
KATIANE ALVES MATA  
LUIZ ANDRÉ DE ANDRADE JÚNIOR  
YOLANDA NUNES SOUSA



# — PESQUISA DA — CESTA BÁSICA

## SUMÁRIO

|   |           |
|---|-----------|
| <b>1. Apresentação.....</b>                                     | <b>4</b>  |
| <b>2. Resultados.....</b>                                       | <b>5</b>  |
| <b>2.1. Cesta de alimentos .....</b>                            | <b>5</b>  |
| <b>2.2. Cesta de produtos de limpeza doméstica .....</b>        | <b>11</b> |
| <b>2.3. Cesta de produtos de higiene pessoal.....</b>           | <b>17</b> |
| <b>3. Evolução dos preços da cesta básica de Boa Vista.....</b> | <b>22</b> |

# — PESQUISA DA — CESTA BÁSICA

## 1. Apresentação

A Pesquisa Mensal da Cesta Básica de Boa Vista é um produto desenvolvido pelo Governo de Roraima, por meio da Secretaria de Planejamento e Orçamento do Estado de Roraima (SEPLAN/RR), via Coordenação-Geral de Estudos Econômicos e Sociais (CGEES). Seu principal objetivo é acompanhar a evolução do custo mensal de três cestas de bens essenciais para o sustento de um indivíduo adulto, com base no Decreto-Lei nº 399/1938. Esse decreto estabelece as provisões mínimas necessárias ao bem-estar de um trabalhador em idade adulta, adaptadas às diferentes regiões do Brasil. Para o estado de Roraima, adotam-se as quantidades definidas para os estados das Regiões Norte e Nordeste do país.

A pesquisa monitora mensalmente três cestas específicas: de alimentos, de higiene pessoal e de limpeza doméstica. A **cesta de alimentos** inclui 14 itens essenciais para o sustento: arroz, feijão, carne, frango, leite, pão, café, açúcar, farinha de mandioca, mandioca, tomate, banana, óleo e manteiga. Já a **cesta de higiene pessoal** é composta por 5 produtos essenciais para a higiene básica: absorvente, creme dental, sabonete, papel higiênico e barbeador. Por fim, a **cesta de limpeza doméstica** abrange 8 itens fundamentais para a manutenção da limpeza da residência: água sanitária, esponja de aço, sabão em barra, sabão em pó, detergente de louça, desinfetante, vassoura e inseticida.

Os dados desta pesquisa são fruto de coleta primária realizada em 66 estabelecimentos comerciais<sup>1</sup>, distribuídos em 57 bairros de Boa Vista, que comercializam os itens das três cestas. Esses bairros foram organizados em 8 zonas, cada uma composta por 6 a 8 bairros contíguos. A divulgação dos resultados será feita para o agregado da cidade e separadamente para cada zona, permitindo uma análise mais precisa e detalhada das variações de preço em diferentes áreas da cidade.

---

<sup>1</sup> Foram considerados mercados de pequeno, médio e grande porte.



# — PESQUISA DA — CESTA BÁSICA

A partir da análise contínua dos preços, este relatório permitirá à população acompanhar as flutuações no custo de vida, além de auxiliar no planejamento financeiro. Pelo âmbito público, os resultados ajudarão na formulação e adequação de políticas públicas voltadas à melhoria das condições de vida dos trabalhadores.

No [relatório de outubro de 2024](#), são apresentados a motivação e os aspectos metodológicos empregados na pesquisa. Os resultados da pesquisa para o mês de **novembro** de 2025 serão discutidos na sequência e se referem à coleta de dados realizada entre os dias 03 de novembro e 14 de novembro de 2025. Vale ressaltar que além dos preços dos itens, será divulgado o indicador de variação de preços, o **índice de variação dos preços da cesta básica em Boa Vista (IPCB-Boa Vista)**.

## 2. Resultados

Nesta seção serão apresentados os resultados da Pesquisa Mensal da Cesta Básica de Boa Vista de novembro de 2025. Para facilitar a divulgação da informação, serão apresentados, para cada uma das três cestas, os seguintes resultados: o custo das cestas básicas agregadas (alimentos, produtos de higiene pessoal e produtos de limpeza doméstica) para a cidade de Boa Vista, por produto, com suas respectivas variações de preço em relação ao mês anterior; os preços unitários médios, máximos e mínimos encontrados nos mercados pesquisados; o custo da cesta básica para cada uma das zonas territoriais, com suas correspondentes variações de preço no que diz respeito ao mês anterior; e o tempo de trabalho necessário para a aquisição da cesta básica em Boa Vista.

### 2.1. Cesta de alimentos

Em novembro de 2025, o custo de aquisição da cesta básica de alimentos em sua totalidade na cidade de Boa Vista foi, em média, R\$ 608,64, como pode

# — PESQUISA DA — CESTA BÁSICA

ser observado na Tabela 1, obtendo uma redução de 1,2%, o que corresponde a uma queda de R\$ 7,22 em relação ao mês de outubro. O produto que apresentou a maior elevação no preço no período foi o feijão (2,1%), como pode ser visto no Gráfico 1. Por outro lado, os produtos que tiveram a maior redução nos preços em novembro foram: a banana (-9,2%), o frango (-3,9%) e a farinha (-3,4%).

**Tabela 1 - Custo da cesta básica de alimentos em novembro de 2025**

| Produtos     | Quantidade | Preços da Cesta Básica (R\$) |               | Variação mensal |              |
|--------------|------------|------------------------------|---------------|-----------------|--------------|
|              |            | Outubro                      | Novembro      | R\$             | Relativa     |
| Açúcar       | 3 Kg       | 12,20                        | 12,06         | -0,14           | -1,1%        |
| Arroz        | 3,6 Kg     | 17,19                        | 16,87         | -0,32           | -1,9%        |
| Banana       | 7,5 Kg     | 60,29                        | 54,73         | -5,56           | -9,2%        |
| Café         | 600 g      | 44,56                        | 44,24         | -0,32           | -0,7%        |
| Carne        | 2,25Kg     | 95,69                        | 96,31         | 0,62            | 0,6%         |
| Farinha      | 3 Kg       | 23,47                        | 22,68         | -0,79           | -3,4%        |
| Feijão       | 4,5 Kg     | 30,90                        | 31,56         | 0,66            | 2,1%         |
| Frango       | 2,25 Kg    | 27,47                        | 26,39         | -1,08           | -3,9%        |
| Leite        | 6 L        | 45,51                        | 45,55         | 0,04            | 0,1%         |
| Mandioca     | 6 Kg       | 31,11                        | 31,27         | 0,16            | 0,5%         |
| Manteiga     | 750 g      | 58,90                        | 59,81         | 0,91            | 1,5%         |
| Óleo         | 750 ml     | 7,44                         | 7,47          | 0,03            | 0,4%         |
| Pão          | 6 Kg       | 75,00                        | 73,22         | -1,78           | -2,4%        |
| Tomate       | 9 Kg       | 86,13                        | 86,46         | 0,33            | 0,4%         |
| <b>Total</b> | -          | <b>615,86</b>                | <b>608,64</b> | <b>-7,22</b>    | <b>-1,2%</b> |

Fonte: SEPLAN/CGEES/DIEAS.

Ao analisar a composição, observa-se que a carne (15,8%) é o item com maior peso na cesta, seguido pelo tomate (14,2%), pão (12,0%) e manteiga (9,8%), que tomou o lugar da banana (9,0%). Em conjunto esses 5 itens respondem por 60,9% do custo total da cesta básica pesquisada.

Com relação às variações de preços entre os mercados, pode-se observar na Tabela 2 diferenças significativas nos preços pesquisados. Alguns produtos, apresentaram variações superiores a 200% entre os preços praticados, são os

# PESQUISA DA CESTA BÁSICA

casos do pão (261,2%), da farinha de mandioca (225,3%), da mandioca (223,0%) e do feijão (221,9%).

**Gráfico 1 – Variação relativa mensal dos itens da cesta básica de alimentos em novembro de 2025**

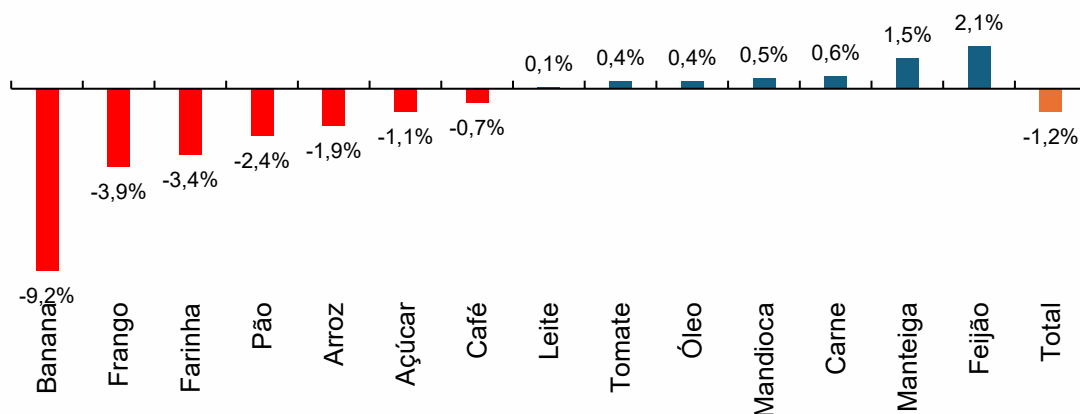

Fonte: SEPLAN/CGEES/DIEAS.

**Tabela 2 - Preços unitários da cesta de alimentos novembro de 2025**

| Produtos | Quantidade | Preço (R\$) |        |        |         |
|----------|------------|-------------|--------|--------|---------|
|          |            | Médio       | Máximo | Mínimo | Máx-Mín |
| Açúcar   | 1 Kg       | 4,02        | 5,59   | 3,28   | 2,31    |
| Arroz    | 1 Kg       | 4,69        | 6,99   | 3,19   | 3,80    |
| Banana   | 1 Kg       | 7,30        | 10,98  | 3,99   | 6,99    |
| Café     | 250 g      | 18,43       | 23,59  | 12,99  | 10,60   |
| Carne    | 1 Kg       | 42,80       | 59,90  | 33,99  | 25,91   |
| Farinha  | 1 Kg       | 7,56        | 12,98  | 3,99   | 8,99    |
| Feijão   | 1 Kg       | 7,01        | 10,59  | 3,29   | 7,30    |
| Frango   | 1 Kg       | 11,73       | 17,99  | 8,58   | 9,41    |
| Leite    | 1 L        | 7,59        | 9,99   | 5,19   | 4,80    |
| Mandioca | 1 Kg       | 5,21        | 9,98   | 3,09   | 6,89    |
| Manteiga | 200 g      | 15,95       | 19,99  | 10,90  | 9,09    |
| Óleo     | 900 ml     | 8,97        | 10,99  | 7,48   | 3,51    |
| Pão      | 1 Kg       | 12,20       | 17,99  | 4,98   | 13,01   |
| Tomate   | 1 Kg       | 9,61        | 14,98  | 7,49   | 7,49    |

Fonte: SEPLAN/CGEES/DIEAS.

Também chamou a atenção a variação nos preços da banana (175,2%). A carne, que é o produto com maior peso na cesta básica de alimentos, alcançou

# — PESQUISA DA — CESTA BÁSICA

uma diferença de 76,2% entre o valor mais caro e o mais barato encontrado nos mercados da cidade. Ademais, nota-se que 6 produtos obtiveram uma proporção entre o preço máximo e mínimo menor que 100%, o que demonstra uma variabilidade mais controlada de preços que os meses anteriores. Entretanto, mesmo assim, como essa variabilidade ainda é significativa para muitos produtos, a pesquisa de preços pode gerar uma economia significativa no orçamento familiar.

Com relação à variação de preços mensal entre as zonas, os dados expostos no Gráfico 2 mostram que 3 das zonas analisadas tiveram variação positiva de preços em relação ao mês anterior, especificamente as zonas 6 (1,2%), 1 (1,1%) e 8 (0,5%), sendo o leite (13,4%) e o açúcar (11,3%) os principais responsáveis pela elevação dos preços na zona 6, enquanto a mandioca (75,5%) foi o principal responsável na zona 1 e a manteiga (7,9%) na zona 8, como pode ser verificado na Tabela 4.

**Gráfico 2 – Variação relativa mensal na cesta de alimentos, por zona territorial, em novembro de 2025**

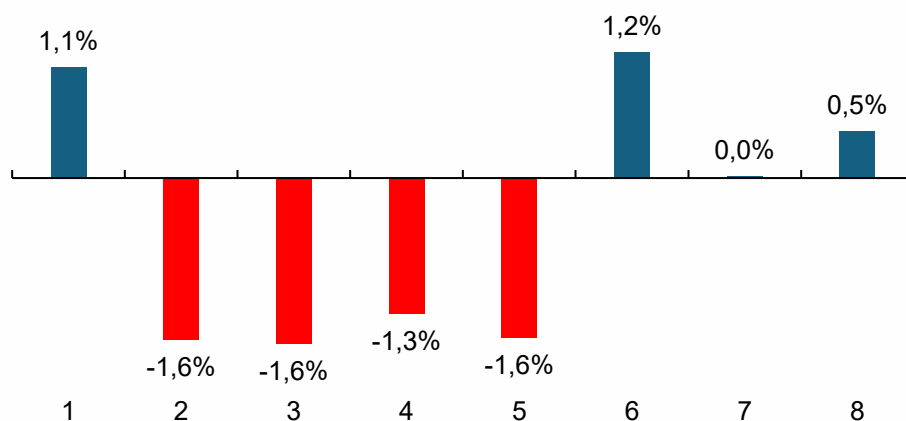

Fonte: SEPLAN/CGEES/DIEAS.

Por outro lado, foram as zonas 2, 3 e 5 tiveram queda de 1,6% e a zona 4 queda de 1,3%, sendo a banana o principal responsável.

# PESQUISA DA CESTA BÁSICA

**Tabela 3 - Custo da cesta básica de alimentos por zona territorial, em novembro de 2025 (em R\$)**

| Produto      | Quantidade | Zonas         |               |               |               |               |               |               |               |
|--------------|------------|---------------|---------------|---------------|---------------|---------------|---------------|---------------|---------------|
|              |            | 1             | 2             | 3             | 4             | 5             | 6             | 7             | 8             |
| Açúcar       | 3 Kg       | 11,60         | 12,45         | 11,14         | 11,60         | 12,35         | 14,62         | 11,35         | 13,12         |
| Arroz        | 3,6 Kg     | 17,55         | 16,47         | 17,74         | 16,62         | 16,72         | 15,73         | 16,04         | 17,27         |
| Banana       | 7,5 Kg     | 59,83         | 52,98         | 56,27         | 52,18         | 53,55         | 46,17         | 56,03         | 56,56         |
| Café         | 600 g      | 46,11         | 42,95         | 45,42         | 45,11         | 42,85         | 42,81         | 43,95         | 43,70         |
| Carne        | 2,25Kg     | 98,04         | 100,26        | 89,66         | 99,99         | 94,92         | 92,99         | 98,18         | 92,04         |
| Farinha      | 3 Kg       | 25,50         | 21,86         | 22,75         | 22,51         | 22,73         | 22,18         | 21,70         | 22,42         |
| Feijão       | 4,5 Kg     | 30,88         | 31,22         | 31,35         | 31,06         | 32,11         | 32,80         | 31,85         | 32,61         |
| Frango       | 2,25 Kg    | 26,81         | 26,55         | 24,97         | 25,30         | 26,23         | 27,83         | 26,75         | 27,87         |
| Leite        | 6 L        | 50,02         | 43,96         | 45,28         | 44,52         | 43,64         | 50,94         | 45,15         | 44,07         |
| Mandioca     | 6 Kg       | 59,88         | 28,52         | 36,92         | 31,77         | 28,80         | 28,96         | 29,60         | 31,34         |
| Manteiga     | 750 g      | 62,21         | 58,74         | 57,19         | 60,34         | 51,60         | 62,13         | 62,38         | 61,17         |
| Óleo         | 750 ml     | 7,50          | 7,76          | 7,31          | 7,30          | 7,59          | 7,22          | 7,40          | 7,76          |
| Pão          | 6 Kg       | 77,27         | 85,14         | 71,87         | 69,19         | 74,87         | 65,94         | 71,20         | 67,78         |
| Tomate       | 9 Kg       | 91,50         | 83,10         | 89,33         | 86,62         | 91,50         | 82,41         | 83,70         | 81,47         |
| <b>Total</b> | -          | <b>664,71</b> | <b>611,95</b> | <b>607,18</b> | <b>604,10</b> | <b>599,45</b> | <b>592,75</b> | <b>605,27</b> | <b>599,18</b> |

Fonte: SEPLAN/CGEES/DIEAS.

Nota: As zonas são compostas pelos seguintes bairros:

**Zona 1:** 31 de março, Caçari, Canarinho, Dos Estados, Nossa Senhora Aparecida, Paraviana, São Francisco, São Pedro.

**Zona 2:** Aeroporto, Caranã, Cauamé, Jardim Caranã, Jardim Floresta, Monte Cristo, Said Salomão, União.

**Zona 3:** 13 de setembro, Calunga, Centro, Marechal Rondon, Mecejana, Pricumã, São Vicente.

**Zona 4:** Asa Branca, Burity, Caimbé, Cambará, Liberdade, Santa Tereza, Tancredo Neves.

**Zona 5:** Centenário, Cinturão Verde, Jardim tropical, Jóquei Clube, Olímpico, Profa. Araceli Souto Maior, São Bento.

**Zona 6:** Bela Vista, Distrito Industrial, Dr. Ayrton Rocha, Nova Cidade, Operário, Raiar do Sol, Vila Primavera.

**Zona 7:** Alvorada, Cidade Satélite, Dr. Sílvio Leite, Equatorial, Jardim Primavera, Murilo Teixeira, Piscicultura.

**Zona 8:** Dr. Sílvio Botelho, Laura Moreira, Nova Canaã, Pintolândia, Santa Luzia, Senador Hélio Campos.

A maior queda de preço mensal relativa foi observada na zona 5, onde o preço da banana caiu 16,5%. De forma contrária, a maior alta de preço relativa foi observada na zona 1, onde foi constatado um aumento de 75,5% no preço da mandioca. A cesta de alimentos mais barata foi encontrada na zona 6 (R\$ 592,75), e a mais cara, na zona 1 (R\$ 664,71).

# PESQUISA DA CESTA BÁSICA

**Tabela 4 – Variação mensal dos preços da cesta básica de alimentos por item e zona territorial, em novembro de 2025 (em %)**

| Produto      | Quantidade | Zonas |      |       |       |       |       |      |      |
|--------------|------------|-------|------|-------|-------|-------|-------|------|------|
|              |            | 1     | 2    | 3     | 4     | 5     | 6     | 7    | 8    |
| Açúcar       | 3 Kg       | -5,9  | -1,7 | -8,4  | -1,3  | -0,4  | 11,3  | -1,6 | 6,2  |
| Arroz        | 3,6 Kg     | -0,3  | -6,3 | -1,7  | -0,1  | -2,7  | -2,1  | -3,1 | -1,3 |
| Banana       | 7,5 Kg     | -10,5 | -8,6 | -10,3 | -11,9 | -16,5 | -12,8 | 1,7  | -6,5 |
| Café         | 600 g      | 1,6   | -4,9 | 2,0   | 0,8   | -2,4  | 1,7   | -0,8 | -2,2 |
| Carne        | 2,25Kg     | -4,4  | 2,5  | -0,4  | 3,6   | -0,4  | 0,8   | 2,5  | -0,4 |
| Farinha      | 3 Kg       | 4,4   | -1,6 | -3,7  | -5,3  | 0,5   | -11,7 | -6,7 | -4,3 |
| Feijão       | 4,5 Kg     | -2,7  | -2,6 | 2,4   | 2,8   | 6,9   | 4,3   | 4,3  | 6,4  |
| Frango       | 2,25 Kg    | -7,3  | -2,7 | -6,2  | -7,9  | -0,9  | 2,6   | -1,3 | -2,1 |
| Leite        | 6 L        | 3,9   | -5,5 | 0,2   | -1,6  | 0,0   | 13,4  | -0,7 | -0,4 |
| Mandioca     | 6 Kg       | 75,5  | -1,2 | 6,3   | -2,0  | 0,7   | 1,5   | -1,0 | 2,1  |
| Manteiga     | 750 g      | -0,9  | 0,9  | -4,0  | 3,4   | -6,4  | 7,6   | 2,2  | 7,9  |
| Óleo         | 750 ml     | -3,1  | 1,3  | -0,8  | 1,0   | 4,1   | -0,6  | 0,8  | 2,4  |
| Pão          | 6 Kg       | -5,2  | 4,0  | -7,7  | -3,1  | 0,0   | 0,0   | 0,0  | -0,2 |
| Tomate       | 9 Kg       | -2,0  | -3,4 | 6,2   | -0,8  | 4,6   | 1,9   | -2,7 | 2,8  |
| <b>Total</b> | -          | 1,1   | -1,6 | -1,6  | -1,3  | -1,6  | 1,2   | 0,0  | 0,5  |

Fonte: SEPLAN/CGEES/DIEAS.

**Tabela 5 – Preço médio por zona territorial, em novembro de 2025 (em R\$)**

| Produto  | Quantidade | Zonas |       |       |       |       |       |       |       |
|----------|------------|-------|-------|-------|-------|-------|-------|-------|-------|
|          |            | 1     | 2     | 3     | 4     | 5     | 6     | 7     | 8     |
| Açúcar   | 1 Kg       | 3,87  | 4,15  | 3,71  | 3,87  | 4,12  | 4,88  | 3,78  | 4,37  |
| Arroz    | 1 Kg       | 4,87  | 4,57  | 4,93  | 4,62  | 4,64  | 4,37  | 4,46  | 4,80  |
| Banana   | 1 Kg       | 7,98  | 7,06  | 7,50  | 6,96  | 7,14  | 6,16  | 7,47  | 7,54  |
| Café     | 250 g      | 19,21 | 17,90 | 18,92 | 18,80 | 17,85 | 17,84 | 18,31 | 18,21 |
| Carne    | 1 Kg       | 43,58 | 44,56 | 39,85 | 44,44 | 42,19 | 41,33 | 43,63 | 40,91 |
| Farinha  | 1 Kg       | 8,50  | 7,29  | 7,58  | 7,50  | 7,58  | 7,39  | 7,23  | 7,47  |
| Feijão   | 1 Kg       | 6,86  | 6,94  | 6,97  | 6,90  | 7,14  | 7,29  | 7,08  | 7,25  |
| Frango   | 1 Kg       | 11,91 | 11,80 | 11,10 | 11,25 | 11,66 | 12,37 | 11,89 | 12,39 |
| Leite    | 1 L        | 8,34  | 7,33  | 7,55  | 7,42  | 7,27  | 8,49  | 7,53  | 7,34  |
| Mandioca | 1 Kg       | 9,98  | 4,75  | 6,15  | 5,30  | 4,80  | 4,83  | 4,93  | 5,22  |
| Manteiga | 200 g      | 16,59 | 15,66 | 15,25 | 16,09 | 13,76 | 16,57 | 16,63 | 16,31 |
| Óleo     | 900 ml     | 9,01  | 9,32  | 8,78  | 8,76  | 9,11  | 8,67  | 8,88  | 9,32  |
| Pão      | 1 Kg       | 12,88 | 14,19 | 11,98 | 11,53 | 12,48 | 10,99 | 11,87 | 11,30 |
| Tomate   | 1 Kg       | 10,17 | 9,23  | 9,93  | 9,62  | 10,17 | 9,16  | 9,30  | 9,05  |

Fonte: SEPLAN/CGEES/DIEAS.

Nota: As zonas são compostas pelos seguintes bairros:

**Zona 1:** 31 de março, Caçari, Canarinho, Dos Estados, Nossa Senhora Aparecida, Paraviana, São Francisco, São Pedro.

**Zona 2:** Aeroporto, Caranã, Cauamá, Jardim Caranã, Jardim Floresta, Monte Cristo, Said Salomão, União.

**Zona 3:** 13 de setembro, Calunga, Centro, Marechal Rondon, Mecejana, Pricumã, São Vicente.

**Zona 4:** Asa Branca, Buriitis, Caimbé, Cambará, Liberdade, Santa Tereza, Tancredo Neves.

**Zona 5:** Centenário, Cinturão Verde, Jardim tropical, Jôquei Clube, Olímpico, Profa. Araceli Souto Maior, São Bento.

**Zona 6:** Bela Vista, Distrito Industrial, Dr. Ayrton Rocha, Nova Cidade, Operário, Raiar do Sol, Vila Primavera.

**Zona 7:** Alvorada, Cidade Satélite, Dr. Sílvio Leite, Equatorial, Jardim Primavera, Murilo Teixeira, Piscicultura.

**Zona 8:** Dr. Sílvio Botelho, Laura Moreira, Nova Canaã, Pintolândia, Santa Luzia, Senador Hélio Campos.

# — PESQUISA DA — CESTA BÁSICA

Na Tabela 5, são mostrados os preços médios dos produtos analisados por zona territorial, que é uma informação adicional para ajudar os consumidores nas compras dos itens da cesta básica através de um balizador de preços.

Ademais, pode-se observar, na Tabela 6, o tempo necessário que, um trabalhador que recebe um salário mínimo (R\$ 1.518,00) e tem uma jornada de 220 horas mensais, precisaria trabalhar para adquirir as quantidades definidas na cesta para cada um dos itens e para a cesta como um todo. Seriam necessárias pouco menos de 90 horas para adquirir todos os itens da cesta básica de alimentos, o que corresponde a 40,1% do seu tempo de trabalho mensal.

**Tabela 6 - Tempo necessário para aquisição da cesta básica (novembro/2025)**

| Produtos     | Quantidade   | Tempo de trabalho (h:min:s) |
|--------------|--------------|-----------------------------|
| Açúcar       | 3 Kg         | 01:44:52                    |
| Arroz        | 3,6 Kg       | 02:26:42                    |
| Banana       | 7,5 Kg       | 07:55:55                    |
| Café         | 600 g        | 06:24:42                    |
| Carne        | 2,25Kg       | 13:57:29                    |
| Farinha      | 3 Kg         | 03:17:13                    |
| Feijão       | 4,5 Kg       | 04:34:26                    |
| Frango       | 2,25 Kg      | 03:49:29                    |
| Leite        | 6 L          | 06:36:05                    |
| Mandioca     | 6 Kg         | 04:31:55                    |
| Manteiga     | 750 g        | 08:40:05                    |
| Óleo         | 750 ml       | 01:04:57                    |
| Pão          | 6 Kg         | 10:36:42                    |
| Tomate       | 9 Kg         | 12:31:50                    |
| <b>Total</b> | <b>Tempo</b> | <b>88:12:31</b>             |

Fonte: SEPLAN/CGEES/DIEAS.

## 2.2. Cesta de produtos de limpeza doméstica

O custo de aquisição médio da cesta de produtos de limpeza em novembro de 2025 foi de R\$ 77,29, como apresentado na Tabela 7. Com relação ao mês de outubro, observou-se uma queda de 2,09% no preço total da cesta, o

# PESQUISA DA CESTA BÁSICA

que equivale a uma redução de R\$ 1,65. Dos produtos analisados, 4 obtiveram variação relativa negativa e quatro tiveram elevação de preço, sendo o desinfetante (3,2%) o item com maior alta de preço e a vassoura (-5,2%) o item com menor redução de preço.

**Tabela 7 - Custo da cesta básica de produtos de limpeza doméstica em novembro de 2025**

| Produtos       | Quantidade      | Preços da Cesta Básica (R\$) |              | Variação mensal |               |
|----------------|-----------------|------------------------------|--------------|-----------------|---------------|
|                |                 | Outubro                      | Novembro     | R\$             | Relativa      |
| Água sanitária | 1 L             | 3,45                         | 3,48         | 0,03            | 0,9%          |
| Desinfetante   | 500 ml          | 5,70                         | 5,88         | 0,18            | 3,2%          |
| Detergente     | 500 ml          | 3,40                         | 3,27         | -0,13           | -3,8%         |
| Esponja de aço | 1 pct (8 unid.) | 2,89                         | 2,90         | 0,01            | 0,3%          |
| Inseticida     | 360 ml          | 14,33                        | 14,12        | -0,21           | -1,5%         |
| Sabão em barra | 1 Kg            | 16,45                        | 16,48        | 0,03            | 0,2%          |
| Sabão em pó    | 500 g           | 9,85                         | 9,49         | -0,36           | -3,7%         |
| Vassoura       | Unidade         | 22,86                        | 21,67        | -1,19           | -5,2%         |
| <b>Total</b>   | -               | <b>78,94</b>                 | <b>77,29</b> | <b>-1,65</b>    | <b>-2,09%</b> |

Fonte: SEPLAN/CGEES/DIEAS.

**Gráfico 4 – Variação relativa mensal dos itens da cesta básica de produtos de limpeza em novembro de 2025**

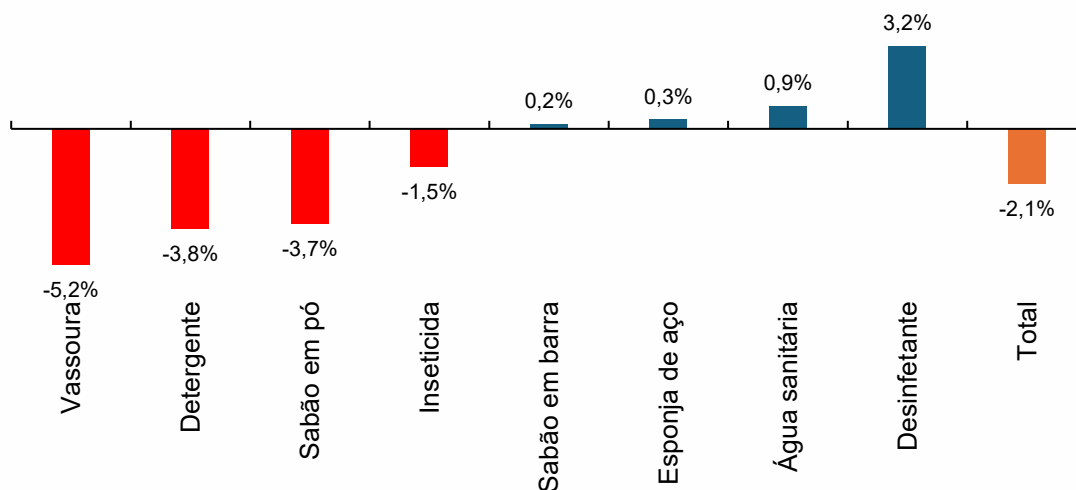

Fonte: SEPLAN/CGEES/DIEAS.

# — PESQUISA DA — CESTA BÁSICA

Com relação à distribuição dos itens na composição da cesta, o maior peso continua sendo a vassoura, representando 28,0% do valor total da cesta, entretanto, como esse item tende a ter uma durabilidade maior, pode não ser necessário comprá-lo todos os meses. Outros itens que tiveram uma participação relevante foram o sabão em barra (21,3%), o inseticida (18,3%) e o sabão em pó (12,3%), tendo os demais itens participação inferior a 10 do custo total da cesta.

Além disso, pode-se observar na Tabela 8 que existe uma grande variabilidade entre os preços máximo e mínimo encontrados nos mercados da cidade. Os preços máximos do sabão em pó e da água sanitária, por exemplo, superaram em mais de 400% o mínimo encontrado. Também chama a atenção a variabilidade encontrada no desinfetante (303,6%). Apenas 1 dos produtos de limpeza doméstica apresentaram relação máximo-mínimo menor que 100, reforçando a ideia de que uma pesquisa de preços mais detalhada pode ajudar no orçamento familiar das famílias boa-vistenses.

**Tabela 8 - Preços unitários da cesta de produtos de limpeza doméstica em novembro de 2025**

| Produtos       | Quantidade       | Preço (R\$) |        |        |         |
|----------------|------------------|-------------|--------|--------|---------|
|                |                  | Médio       | Máximo | Mínimo | Máx-Mín |
| Água sanitária | 1 L              | 3,48        | 9,79   | 1,89   | 7,90    |
| Desinfetante   | 500 ml           | 5,88        | 10,05  | 2,49   | 7,56    |
| Detergente     | 500 ml           | 3,27        | 4,99   | 1,69   | 3,30    |
| Espanja de aço | 1 pct. (8 unid.) | 2,90        | 4,09   | 1,69   | 2,40    |
| Inseticida     | 360 ml           | 19,62       | 27,49  | 14,98  | 12,51   |
| Sabão em barra | 1 Kg             | 16,48       | 28,99  | 7,99   | 21,00   |
| Sabão em pó    | 400 g            | 7,59        | 13,99  | 2,49   | 11,50   |
| Vassoura       | 1 unid.          | 21,67       | 32,89  | 9,19   | 23,70   |

Fonte: SEPLAN/CGEES/DIEAS.

Na tabela 9, são apresentados os preços dos itens da cesta de produtos de limpeza doméstica entre as zonas territoriais da cidade de Boa Vista. Com relação as divergências de preços entre os mercados de Boa Vista, o produto

# PESQUISA DA CESTA BÁSICA

que mais chamou a atenção foi a água sanitária, que teve uma diferença de preço de 23,5% entre os mercados pesquisados.

**Tabela 9 - Custo da cesta de produtos de limpeza por zona territorial, em novembro de 2025 (em R\$)**

| Produto        | Quantidade       | Zonas        |              |              |              |              |              |              |              |
|----------------|------------------|--------------|--------------|--------------|--------------|--------------|--------------|--------------|--------------|
|                |                  | 1            | 2            | 3            | 4            | 5            | 6            | 7            | 8            |
| Água sanitária | 1 L              | 3,40         | 3,47         | 3,52         | 3,76         | 3,11         | 3,84         | 3,23         | 3,59         |
| Desinfetante   | 500 ml           | 5,47         | 5,62         | 5,87         | 5,95         | 6,28         | 5,60         | 6,30         | 5,92         |
| Detergente     | 500 ml           | 3,46         | 3,22         | 3,27         | 3,21         | 3,09         | 3,13         | 3,24         | 3,45         |
| Esponja de aço | 1 pct. (8 unid.) | 2,92         | 2,85         | 2,91         | 2,92         | 2,86         | 2,64         | 2,88         | 3,08         |
| Inseticida     | 360 ml           | 13,75        | 13,88        | 15,20        | 14,05        | 14,29        | 12,90        | 14,93        | 13,55        |
| Sabão em barra | 1 Kg             | 16,80        | 15,96        | 17,41        | 17,42        | 15,34        | 14,93        | 16,46        | 15,64        |
| Sabão em pó    | 400 g            | 9,88         | 9,80         | 9,67         | 9,56         | 9,93         | 8,57         | 8,80         | 9,08         |
| Vassoura       | 1 unid.          | 21,31        | 21,33        | 22,28        | 20,37        | 20,71        | 20,00        | 23,97        | 22,81        |
| <b>Total</b>   | -                | <b>76,99</b> | <b>76,14</b> | <b>80,14</b> | <b>77,22</b> | <b>75,61</b> | <b>71,61</b> | <b>79,79</b> | <b>77,11</b> |

Fonte: SEPLAN/CGEES/DIEAS.

Nota: As zonas são compostas pelos seguintes bairros:

**Zona 1:** 31 de Março, Caçari, Canarinho, Dos Estados, Nossa Senhora Aparecida, Paraviana, São Francisco, São Pedro.

**Zona 2:** Aeroporto, Caraná, Cauamé, Jardim Caraná, Jardim Floresta, Monte Cristo, Said Salomão, União.

**Zona 3:** 13 de setembro, Calunga, Centro, Marechal Rondon, Mecejana, Pricumã, São Vicente.

**Zona 4:** Asa Branca, Burity, Caimbé, Cambará, Liberdade, Santa Tereza, Tancredo Neves.

**Zona 5:** Centenário, Cinturão Verde, Jardim tropical, Jóquei Clube, Olímpico, Profa. Araceli Souto Maior, São Bento.

**Zona 6:** Bela Vista, Distrito Industrial, Dr. Ayrton Rocha, Nova Cidade, Operário, Raiar do Sol, Vila Primavera.

**Zona 7:** Alvorada, Cidade Satélite, Dr. Sívio Leite, Equatorial, Jardim Primavera, Murilo Teixeira, Piscicultura.

**Zona 8:** Dr. Sívio Botelho, Laura Moreira, Nova Canaã, Pintolândia, Santa Luzia, Senador Hélio Campos.

**Gráfico 5 – Variação relativa mensal na cesta de produtos de limpeza, por zona territorial, em novembro de 2025**

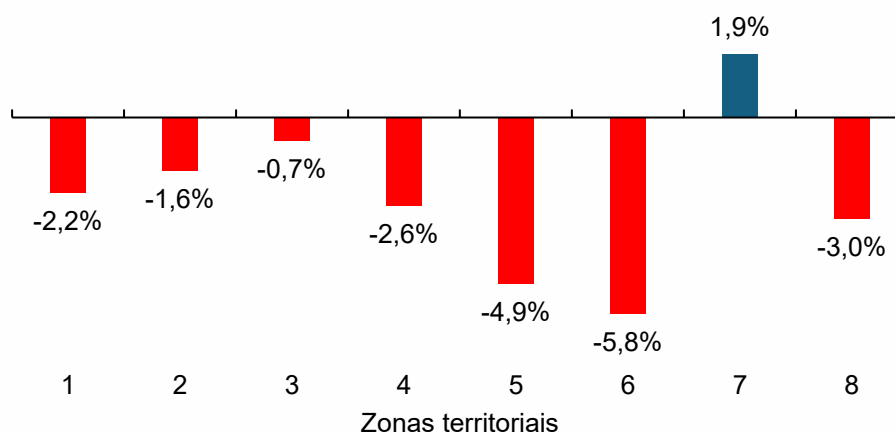

Fonte: SEPLAN/CGEES/DIEAS.

# PESQUISA DA CESTA BÁSICA

Com relação a variação de preços mensal entre as zonas, pode-se observar, no Gráfico 5, que em apenas em uma zona existiu aumento nos preços, a zona 7 (1,9%), sendo o desinfetante (11,9%) o principal responsável por essa elevação. Por outro lado, foram nas zonas 6 (-5,8%) e 5 (-4,9%) onde foram observadas as maiores quedas relativas de preço, sendo o sabão em pó (-15,9%) o produto que puxou a queda dos preços na zona 6 e a água sanitária (-18,4%) o principal responsável na zona 5.

Além disso, a água sanitária (35,7%) na zona 6, foi o item que obteve a maior elevação de preço dentre os produtos pesquisados no mês, como pode ser visto na Tabela 10. Por outro lado, o produto que obteve a maior queda de preço também foi a água sanitária, mas na zona 4 (-18,4%).

**Tabela 10 - Variação mensal dos preços da cesta de produtos de limpeza por item e zona territorial, em novembro de 2025 (em %)**

| Produto        | Quantidade       | Zonas       |             |             |             |             |             |            |             |
|----------------|------------------|-------------|-------------|-------------|-------------|-------------|-------------|------------|-------------|
|                |                  | 1           | 2           | 3           | 4           | 5           | 6           | 7          | 8           |
| Água sanitária | 1 L              | -4,0        | 0,9         | 11,4        | 8,7         | -18,4       | 35,7        | -8,5       | 8,1         |
| Desinfetante   | 500 ml           | -4,0        | 2,6         | -1,7        | 1,2         | 12,3        | 4,7         | 11,9       | 2,8         |
| Detergente     | 500 ml           | 2,1         | -2,1        | -8,7        | 1,3         | -9,6        | -13,1       | -5,3       | -2,8        |
| Esponja de aço | 1 pct. (8 unid.) | 7,4         | -4,4        | -4,6        | 0,3         | -8,3        | -1,9        | 2,9        | 10,8        |
| Inseticida     | 360 ml           | -5,2        | -1,7        | 3,1         | -1,2        | -0,3        | -8,8        | 4,8        | -5,6        |
| Sabão em barra | 1 Kg             | 3,1         | 9,5         | 0,4         | 4,5         | -9,5        | -2,4        | -0,4       | -7,5        |
| Sabão em pó    | 400 g            | 1,9         | 2,1         | -3,4        | 0,7         | -2,3        | -15,9       | -11,8      | -9,7        |
| Vassoura       | 1 unid.          | -7,0        | -10,6       | -2,5        | -13,3       | -6,5        | -8,9        | 8,1        | 0,0         |
| <b>Total</b>   | -                | <b>-2,2</b> | <b>-1,6</b> | <b>-0,7</b> | <b>-2,6</b> | <b>-4,9</b> | <b>-5,8</b> | <b>1,9</b> | <b>-3,0</b> |

Fonte: SEPLAN/CGEES/DIEAS.

Nota: As zonas são compostas pelos seguintes bairros:

**Zona 1:** 31 de Março, Caçari, Canarinho, Dos Estados, Nossa Senhora Aparecida, Paraviana, São Francisco, São Pedro.

**Zona 2:** Aeroporto, Caraná, Cauamé, Jardim Caraná, Jardim Floresta, Monte Cristo, Said Salomão, União.

**Zona 3:** 13 de setembro, Calunga, Centro, Marechal Rondon, Mecejana, Pricumã, São Vicente.

**Zona 4:** Asa Branca, Burity, Caimbé, Cambará, Liberdade, Santa Tereza, Tancredo Neves.

**Zona 5:** Centenário, Cinturão Verde, Jardim tropical, Jôquei Clube, Olímpico, Profa. Araceli Souto Maior, São Bento.

**Zona 6:** Bela Vista, Distrito Industrial, Dr. Ayrton Rocha, Nova Cidade, Operário, Raiar do Sol, Vila Primavera.

**Zona 7:** Alvorada, Cidade Satélite, Dr. Sílvio Leite, Equatorial, Jardim Primavera, Murilo Teixeira, Piscicultura.

**Zona 8:** Dr. Sílvio Botelho, Laura Moreira, Nova Canaã, Pintolândia, Santa Luzia, Senador Hélio Campos.

Com relação ao preço médio da cesta de produtos de limpeza domésticos a proporção entre os preços mais elevado e mais barato foi de 11,9%, o que

# PESQUISA DA CESTA BÁSICA

representa uma diferença de R\$ 8,53. Além disso, os valores da Tabela 9 também mostram que a cesta com valor médio mais elevado foi encontrada na Zona 3 (R\$ 80,14) e a cesta mais barata foi cotada na Zona 6 (R\$ 71,61).

**Tabela 11 - Preço médio por zona territorial, em novembro de 2025 (em R\$)**

| Produto        | Quantidade       | Zonas |       |       |       |       |       |       |       |
|----------------|------------------|-------|-------|-------|-------|-------|-------|-------|-------|
|                |                  | 1     | 2     | 3     | 4     | 5     | 6     | 7     | 8     |
| Água sanitária | 1 L              | 3,40  | 3,47  | 3,52  | 3,76  | 3,11  | 3,84  | 3,23  | 3,59  |
| Desinfetante   | 500 ml           | 5,47  | 5,62  | 5,87  | 5,95  | 6,28  | 5,60  | 6,30  | 5,92  |
| Detergente     | 500 ml           | 3,46  | 3,22  | 3,27  | 3,21  | 3,09  | 3,13  | 3,24  | 3,45  |
| Esponja de aço | 1 pct. (8 unid.) | 2,92  | 2,85  | 2,91  | 2,92  | 2,86  | 2,64  | 2,88  | 3,08  |
| Inseticida     | 360 ml           | 19,10 | 19,28 | 21,11 | 19,52 | 19,84 | 17,92 | 20,73 | 18,82 |
| Sabão em barra | 1 Kg             | 16,80 | 15,96 | 17,41 | 17,42 | 15,34 | 14,93 | 16,46 | 15,64 |
| Sabão em pó    | 400 g            | 7,90  | 7,84  | 7,74  | 7,65  | 7,94  | 6,86  | 7,04  | 7,27  |
| Vassoura       | 1 unid.          | 21,31 | 21,33 | 22,28 | 20,37 | 20,71 | 20,00 | 23,97 | 22,81 |

Fonte: SEPLAN/CGEES/DIEAS.

Nota: As zonas são compostas pelos seguintes bairros:

**Zona 1:** 31 de Março, Caçari, Canarinho, Dos Estados, Nossa Senhora Aparecida, Paraviana, São Francisco, São Pedro.

**Zona 2:** Aeroporto, Caranã, Cauamé, Jardim Caranã, Jardim Floresta, Monte Cristo, Said Salomão, União.

**Zona 3:** 13 de setembro, Calunga, Centro, Marechal Rondon, Mecejana, Pricumã, São Vicente.

**Zona 4:** Asa Branca, Buritit, Caimbé, Cambará, Liberdade, Santa Tereza, Tancredo Neves.

**Zona 5:** Centenário, Cinturão Verde, Jardim tropical, Jôquei Clube, Olímpico, Profa. Araceli Souto Maior, São Bento.

**Zona 6:** Bela Vista, Distrito Industrial, Dr. Ayrton Rocha, Nova Cidade, Operário, Raiar do Sol, Vila Primavera.

**Zona 7:** Alvorada, Cidade Satélite, Dr. Sílvio Leite, Equatorial, Jardim Primavera, Murilo Teixeira, Piscicultura.

**Zona 8:** Dr. Sílvio Botelho, Laura Moreira, Nova Canaã, Pintelândia, Santa Luzia, Senador Hélio Campos.

**Tabela 12 - Tempo necessário para aquisição da cesta básica de produtos de limpeza em novembro de 2025**

| Produtos       | Quantidade       | Tempo de trabalho (h:min:s) |
|----------------|------------------|-----------------------------|
| Água sanitária | 1 L              | 00:30:16                    |
| Desinfetante   | 500 ml           | 00:51:08                    |
| Detergente     | 500 ml           | 00:28:26                    |
| Esponja de aço | 1 pct. (8 unid.) | 00:25:13                    |
| Inseticida     | 360 ml           | 02:02:47                    |
| Sabão em barra | 1 Kg             | 02:23:18                    |
| Sabão em pó    | 500 g            | 01:22:31                    |
| Vassoura       | 1 unid.          | 03:08:26                    |
| <b>Total</b>   | <b>Tempo</b>     | <b>11:12:05</b>             |

Fonte: SEPLAN/CGEES/DIEAS.



## — PESQUISA DA — CESTA BÁSICA

Por fim, na Tabela 12, são apresentados os dados sobre o tempo necessário para que um trabalhador, que recebe um salário mínimo e tem 220 horas de jornada de trabalho mensal, adquira a cesta de produtos de limpeza doméstica. Os resultados mostram que seria necessário trabalhar pouco mais de 11 horas, ou seja, um dia e meio de trabalho seriam suficientes, correspondendo a 5,1% do tempo de trabalho mensal. Apenas a vassoura necessitaria de mais de 3 horas de trabalho mensal para ser adquirida.

### **2.3. Cesta de produtos de higiene pessoal**

Com relação a cesta de produtos de higiene pessoal, em novembro de 2025, pôde-se observar, na Tabela 13, que o custo médio do total dos itens pesquisados foi de R\$ 27,66, sendo R\$ 0,29 mais cara (1,1%) que a cesta pesquisada no mês de outubro. Se por um lado, o creme dental (-7,5%), o absorvente (-4,3%) e o sabonete (-1,0%) baixaram de preço em novembro, o barbeador (15,5%) e o papel higiênico (2,2%) tiveram aumento nos preços. Com relação a representatividade relativa dos itens na cesta, por ser uma cesta menor, possui mais harmonia distributiva nos preços, sendo o sabonete (27,5%) o único item com mais de 20% na composição da cesta.

Por outro lado, com relação a percepção dos preços extremos, podemos observar que o padrão de variabilidade alta, encontrada nas outras cestas, se mantém no caso da cesta de produtos de higiene pessoal, como pode ser observado na Tabela 14. Podemos observar, como exemplo, o caso recorrente do barbeador, em que a relação preço máximo sobre mínimo foi de mais 7 vezes (723,6%), enquanto o creme dental (361,8%) e o absorvente (272,5%) também chamam a atenção por seus valores elevados. Na cesta de produtos de higiene, nenhum dos itens teve variabilidade inferior aos 100%.

# PESQUISA DA CESTA BÁSICA

**Tabela 13 - Custo da cesta de higiene pessoal em novembro de 2025**

| Produtos        | Quantidade       | Preços da Cesta Básica (R\$) |              | Variação mensal |             |
|-----------------|------------------|------------------------------|--------------|-----------------|-------------|
|                 |                  | Setembro                     | Novembro     | R\$             | Relativa    |
| Absorvente      | 1 pct. (8 unid.) | 5,56                         | 5,32         | -0,24           | -4,3%       |
| Barbeador       | 1 pct. (2 unid.) | 5,17                         | 5,97         | 0,80            | 15,5%       |
| Creme dental    | 90 g             | 4,02                         | 3,72         | -0,30           | -7,5%       |
| Papel higiênico | 1 pct. (4 unid.) | 4,92                         | 5,03         | 0,11            | 2,2%        |
| Sabonete        | 2 de 90 g        | 7,70                         | 7,62         | -0,08           | -1,0%       |
| <b>Total</b>    | -                | <b>27,37</b>                 | <b>27,66</b> | <b>0,29</b>     | <b>1,1%</b> |

Fonte: SEPLAN/CGEES/DIEAS.

**Gráfico 6 – Variação relativa mensal dos itens da cesta básica de produtos de higiene pessoal em novembro de 2025**

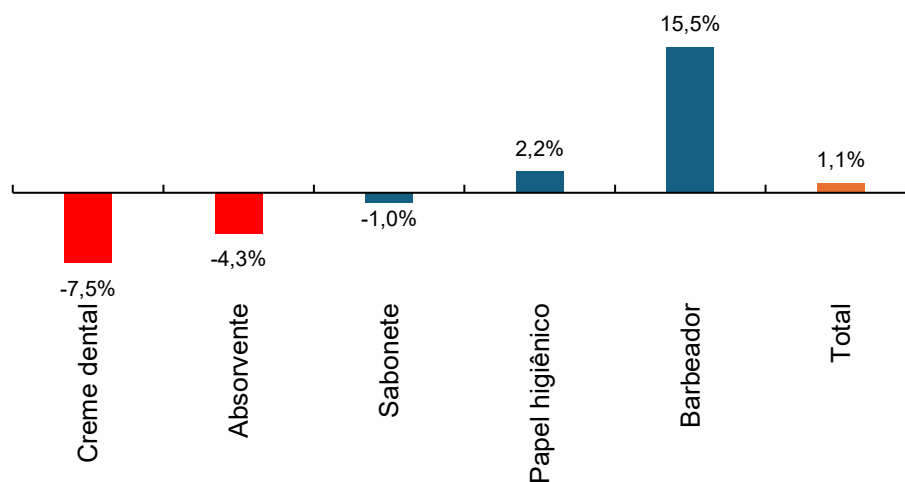

Fonte: SEPLAN/CGEES/DIEAS.

Quando observamos os preços por zona territorial, na Tabela 15, o caso do barbeador (65,2%) foi o que mais chamou a atenção na diferença entre os preços máximos e mínimos encontrados nos mercados pesquisados.

# PESQUISA DA CESTA BÁSICA

**Tabela 14 - Preços unitários da cesta de higiene pessoal novembro de 2025**

| Produtos        | Quantidade | Preço (R\$) |        |        |         |
|-----------------|------------|-------------|--------|--------|---------|
|                 |            | Médio       | Máximo | Mínimo | Máx-Mín |
| Absorvente      | 8 unid.    | 5,32        | 10,99  | 2,95   | 8,04    |
| Barbeador       | 2 unid.    | 5,97        | 16,39  | 1,99   | 14,40   |
| Creme dental    | 70 g       | 4,78        | 9,19   | 1,99   | 7,20    |
| Papel higiênico | 4 unid.    | 5,03        | 8,79   | 2,99   | 5,80    |
| Sabonete        | 85 g       | 3,60        | 6,79   | 1,99   | 4,80    |

Fonte: SEPLAN/CGEES/DIEAS.

Além disso, como pode ser observado no Gráfico 7, apenas 3 zonas tiveram redução nos preços, as zonas 1 (-7,0%), 2 (-3,5%) e 4 (-0,3%). Por outro lado, a zona 5 (7,4%) chamou a atenção pela forte variação positiva, sendo o barbeador (57,7%) o maior responsável pelo aumento de preços nesta zona. Com relação ao valor total da cesta de produtos de higiene pessoal, a diferença entre as cestas foi de 14,7%, que corresponde a R\$ 3,84. A cesta de higiene pessoal mais barata foi cotada na zona 2 (R\$ 26,10) e a cesta mais cara estava na zona 5 (R\$ 29,94).

**Tabela 15 - Custo da cesta básica de higiene pessoal por zona territorial, em novembro de 2025 (em R\$)**

| Produto         | Quantidade       | Zonas        |              |              |              |              |              |              |              |
|-----------------|------------------|--------------|--------------|--------------|--------------|--------------|--------------|--------------|--------------|
|                 |                  | 1            | 2            | 3            | 4            | 5            | 6            | 7            | 8            |
| Absorvente      | 1 pct. (8 unid.) | 5,28         | 5,21         | 5,47         | 5,16         | 5,50         | 4,79         | 5,60         | 5,28         |
| Barbeador       | 1 pct. (2 unid.) | 4,87         | 4,85         | 6,10         | 5,88         | 8,01         | 7,10         | 6,11         | 6,65         |
| Creme dental    | 90 g             | 3,68         | 3,73         | 3,92         | 3,88         | 3,30         | 3,10         | 3,48         | 4,06         |
| Papel higiênico | 1 pct. (4 unid.) | 4,92         | 4,96         | 4,95         | 5,05         | 5,20         | 4,41         | 5,20         | 5,15         |
| Sabonete        | 2 de 90 g        | 7,67         | 7,35         | 8,07         | 7,80         | 7,93         | 7,72         | 7,47         | 6,94         |
| <b>Total</b>    | -                | <b>26,43</b> | <b>26,10</b> | <b>28,51</b> | <b>27,79</b> | <b>29,94</b> | <b>27,11</b> | <b>27,87</b> | <b>28,09</b> |

Fonte: SEPLAN/CGEES/DIEAS.

**Nota:** As zonas são compostas pelos seguintes bairros:

**Zona 1:** 31 de Março, Caçari, Canarinho, Dos Estados, Nossa Senhora Aparecida, Paraviana, São Francisco, São Pedro.

**Zona 2:** Aeroporto, Caranã, Cauamé, Jardim Caranã, Jardim Floresta, Monte Cristo, Said Salomão, União.

**Zona 3:** 13 de setembro, Calunga, Centro, Marechal Rondon, Mecejana, Pricumã, São Vicente.

**Zona 4:** Asa Branca, Buriitis, Caimbé, Cambará, Liberdade, Santa Tereza, Tancredo Neves.

**Zona 5:** Centenário, Cinturão Verde, Jardim tropical, Jóquei Clube, Olímpico, Profa. Araceli Souto Maior, São Bento.

**Zona 6:** Bela Vista, Distrito Industrial, Dr. Ayrton Rocha, Nova Cidade, Operário, Raiar do Sol, Vila Primavera.

**Zona 7:** Alvorada, Cidade Satélite, Dr. Sívio Leite, Equatorial, Jardim Primavera, Murilo Teixeira, Piscicultura.

**Zona 8:** Dr. Sívio Botelho, Laura Moreira, Nova Canaã, Pintolândia, Santa Luzia, Senador Hélio Campos.

# PESQUISA DA CESTA BÁSICA

**Tabela 16 - Preço médio por zona territorial, em novembro de 2025 (em R\$)**

| Produto         | Quantidade | Zonas |       |       |       |       |       |       |       |
|-----------------|------------|-------|-------|-------|-------|-------|-------|-------|-------|
|                 |            | 1     | 2     | 3     | 4     | 5     | 6     | 7     | 8     |
| Absorvente      | 8 unid.    | 5,28  | 5,21  | 5,47  | 5,16  | 5,50  | 4,79  | 5,60  | 5,28  |
| Barbeador       | 2 unid.    | 4,87  | 4,85  | 6,10  | 5,88  | 8,01  | 7,10  | 6,11  | 6,65  |
| Creme dental    | 70 g       | 23,43 | 23,28 | 25,37 | 24,78 | 26,70 | 23,93 | 24,92 | 25,58 |
| Papel higiênico | 4 unid.    | 4,73  | 4,79  | 5,04  | 4,99  | 4,24  | 3,99  | 4,48  | 5,22  |
| Sabonete        | 85 g       | 4,92  | 4,96  | 4,95  | 5,05  | 5,20  | 4,41  | 5,20  | 5,15  |

Fonte: SEPLAN/CGEES/DIEAS.

**Nota:** As zonas são compostas pelos seguintes bairros:

**Zona 1:** 31 de Março, Caçari, Canarinho, Dos Estados, Nossa Senhora Aparecida, Paraviana, São Francisco, São Pedro.

**Zona 2:** Aeroporto, Caraná, Cauamé, Jardim Caraná, Jardim Floresta, Monte Cristo, Said Salomão, União.

**Zona 3:** 13 de setembro, Calunga, Centro, Marechal Rondon, Mecejana, Pricumã, São Vicente.

**Zona 4:** Asa Branca, Buritis, Caimbé, Cambará, Liberdade, Santa Tereza, Tancredo Neves.

**Zona 5:** Centenário, Cinturão Verde, Jardim tropical, Jôquei Clube, Olímpico, Profa. Araceli Souto Maior, São Bento.

**Zona 6:** Bela Vista, Distrito Industrial, Dr. Ayrton Rocha, Nova Cidade, Operário, Raiar do Sol, Vila Primavera.

**Zona 7:** Alvorada, Cidade Satélite, Dr. Sílvio Leite, Equatorial, Jardim Primavera, Murilo Teixeira, Piscicultura.

**Zona 8:** Dr. Sílvio Botelho, Laura Moreira, Nova Canaã, Pintolândia, Santa Luzia, Senador Hélio Campos.

**Gráfico 7 – Variação relativa mensal na cesta de produtos de higiene pessoal, por zona territorial, em novembro de 2025**

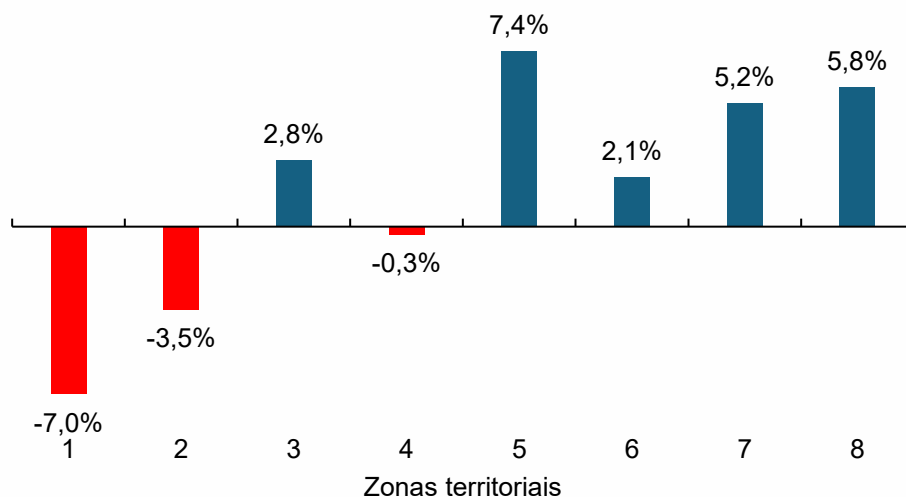

Fonte: SEPLAN/CGEES/DIEAS.

# PESQUISA DA CESTA BÁSICA

**Tabela 17 - Custo da cesta básica de higiene pessoal por zona territorial, em novembro de 2025 (em %)**

| Produto         | Quantidade       | Zonas       |             |            |             |            |            |            |            |
|-----------------|------------------|-------------|-------------|------------|-------------|------------|------------|------------|------------|
|                 |                  | 1           | 2           | 3          | 4           | 5          | 6          | 7          | 8          |
| Absorvente      | 1 pct. (8 unid.) | -8,0        | -3,0        | -2,1       | -6,5        | -0,9       | -13,4      | 0,9        | -6,2       |
| Barbeador       | 1 pct. (2 unid.) | -15,2       | -11,3       | 23,2       | 5,0         | 57,7       | 49,5       | 25,7       | 37,4       |
| Creme dental    | 90 g             | -11,5       | -6,8        | -2,5       | -6,7        | -18,7      | -22,9      | -11,2      | 6,8        |
| Papel higiênico | 1 pct. (4 unid.) | 0,8         | 1,0         | 1,2        | 4,3         | 2,8        | -16,2      | 7,7        | 4,5        |
| Sabonete        | 2 de 90 g        | -3,2        | 0,7         | -2,5       | 0,5         | -2,7       | 10,4       | 1,8        | -5,4       |
| <b>Total</b>    | -                | <b>-7,0</b> | <b>-3,5</b> | <b>2,8</b> | <b>-0,3</b> | <b>7,4</b> | <b>2,1</b> | <b>5,2</b> | <b>5,8</b> |

Fonte: SEPLAN/CGEES/DIEAS.

**Nota:** As zonas são compostas pelos seguintes bairros:

**Zona 1:** 31 de Março, Caçari, Canarinho, Dos Estados, Nossa Senhora Aparecida, Paraviana, São Francisco, São Pedro.

**Zona 2:** Aeroporto, Caraná, Cauamé, Jardim Caraná, Jardim Floresta, Monte Cristo, Said Salomão, União.

**Zona 3:** 13 de setembro, Calunga, Centro, Marechal Rondon, Mecejana, Pricumã, São Vicente.

**Zona 4:** Asa Branca, Buritit, Caimbé, Cambará, Liberdade, Santa Tereza, Tancredo Neves.

**Zona 5:** Centenário, Cinturão Verde, Jardim tropical, Jôquei Clube, Olímpico, Profa. Araceli Souto Maior, São Bento.

**Zona 6:** Bela Vista, Distrito Industrial, Dr. Ayrton Rocha, Nova Cidade, Operário, Raiar do Sol, Vila Primavera.

**Zona 7:** Alvorada, Cidade Satélite, Dr. Sílvio Leite, Equatorial, Jardim Primavera, Murilo Teixeira, Piscicultura.

**Zona 8:** Dr. Sílvio Botelho, Laura Moreira, Nova Canaã, Pintolândia, Santa Luzia, Senador Hélio Campos.

Por fim, com relação ao tempo de trabalho necessário para um trabalhador assalariado (1 salário mínimo) com jornada de 220 horas mensais, adquirir a cesta de produtos de higiene pessoal, podemos ver na Tabela 18, que são necessárias pouco mais de 4 horas de trabalho, ou 1,8 do tempo de trabalho mensal desse trabalhador padrão. Neste caso, apenas no caso do sabonete seriam necessárias mais de 1 hora de trabalho, tendo todos os demais itens tempo inferior a essa marca.

**Tabela 18 - Tempo necessário para aquisição da cesta básica de higiene pessoal, em novembro de 2025**

| Produtos        | Quantidade       | Tempo de trabalho (h:min:s) |
|-----------------|------------------|-----------------------------|
| Absorvente      | 1 pct. (8 unid.) | 00:46:16                    |
| Barbeador       | 1 pct. (2 unid.) | 00:51:55                    |
| Creme dental    | 90 g             | 00:32:21                    |
| Papel higiênico | 1 pct. (4 unid.) | 00:43:44                    |
| Sabonete        | 2 de 90 g        | 01:06:16                    |
| <b>Total</b>    | <b>Tempo</b>     | <b>04:00:31</b>             |

Fonte: SEPLAN/CGEES/DIEAS.

— PESQUISA DA —  
**CESTA BÁSICA**

### 3. Evolução dos preços da cesta básica de Boa Vista

Tabela 19 – Índice de preços com base móvel (mês anterior = 100) da Cesta Básica de Boa Vista (IPCB-BV)

| Produtos                 | out/24     | nov/24        | dez/24        | jan/25        | fev/25        | mar/25       | abr/25        | mai/25        | jun/25       | jul/25        | ago/25        | set/25        | out/25        | nov/25        |
|--------------------------|------------|---------------|---------------|---------------|---------------|--------------|---------------|---------------|--------------|---------------|---------------|---------------|---------------|---------------|
| <b>Alimentos</b>         |            |               |               |               |               |              |               |               |              |               |               |               |               |               |
| Açúcar                   | 100        | 103,24        | 104,06        | 104,27        | 95,55         | 96,75        | 97,40         | 99,61         | 99,84        | 98,74         | 100,48        | 96,35         | 100,58        | 98,85         |
| Arroz                    | 100        | 101,50        | 99,28         | 99,55         | 99,14         | 96,76        | 101,37        | 99,44         | 98,32        | 93,91         | 96,05         | 94,30         | 96,14         | 98,14         |
| Banana                   | 100        | 95,30         | 97,37         | 101,24        | 106,54        | 102,23       | 100,40        | 95,97         | 100,22       | 95,42         | 96,97         | 96,53         | 93,94         | 90,78         |
| Café                     | 100        | 106,42        | 101,85        | 101,88        | 104,30        | 109,06       | 105,86        | 105,63        | 103,14       | 102,38        | 96,80         | 101,12        | 102,63        | 99,28         |
| Carne                    | 100        | 121,85        | 99,77         | 98,14         | 100,02        | 95,84        | 101,46        | 100,97        | 99,86        | 102,36        | 99,27         | 101,50        | 100,49        | 100,65        |
| Farinha                  | 100        | 115,30        | 105,11        | 98,25         | 92,20         | 92,68        | 86,18         | 98,39         | 98,60        | 102,25        | 93,50         | 98,84         | 98,20         | 96,63         |
| Feijão                   | 100        | 98,08         | 101,39        | 97,13         | 99,07         | 100,49       | 101,61        | 100,06        | 100,76       | 97,76         | 99,84         | 98,55         | 101,15        | 102,14        |
| Frango                   | 100        | 101,77        | 101,94        | 102,73        | 108,50        | 99,97        | 105,59        | 98,45         | 100,49       | 97,42         | 99,77         | 94,96         | 97,10         | 96,07         |
| Leite                    | 100        | 104,54        | 100,25        | 99,03         | 96,98         | 96,38        | 99,73         | 100,17        | 100,44       | 100,29        | 96,39         | 99,59         | 98,34         | 100,09        |
| Mandioca                 | 100        | 105,41        | 102,27        | 105,49        | 92,61         | 96,82        | 96,22         | 96,59         | 94,92        | 103,72        | 98,43         | 106,06        | 95,52         | 100,51        |
| Manteiga                 | 100        | 99,72         | 99,87         | 101,48        | 106,35        | 104,84       | 94,97         | 103,35        | 95,58        | 100,40        | 96,00         | 106,68        | 99,66         | 101,54        |
| Óleo                     | 100        | 113,29        | 104,50        | 99,61         | 97,64         | 98,52        | 97,41         | 97,62         | 98,14        | 100,00        | 99,71         | 100,44        | 108,45        | 100,40        |
| Pão                      | 100        | 100,08        | 101,59        | 99,34         | 100,34        | 98,09        | 102,63        | 99,57         | 100,37       | 99,79         | 98,23         | 98,53         | 101,53        | 97,63         |
| Tomate                   | 100        | 124,52        | 100,15        | 108,05        | 119,64        | 89,36        | 110,01        | 106,01        | 96,44        | 91,58         | 101,25        | 90,20         | 98,45         | 100,38        |
| <b>Total</b>             | <b>100</b> | <b>107,07</b> | <b>100,65</b> | <b>101,20</b> | <b>103,23</b> | <b>97,68</b> | <b>101,29</b> | <b>100,86</b> | <b>98,97</b> | <b>98,48</b>  | <b>98,22</b>  | <b>98,51</b>  | <b>99,05</b>  | <b>98,83</b>  |
| <b>Higiene Pessoal</b>   |            |               |               |               |               |              |               |               |              |               |               |               |               |               |
| Absorvente               | 100        | 101,54        | 101,33        | 104,12        | 101,26        | 90,05        | 104,54        | 104,91        | 103,78       | 100,17        | 95,33         | 97,46         | 103,54        | 95,68         |
| Barbeador                | 100        | 97,74         | 98,72         | 211,43        | 85,01         | 101,73       | 87,36         | 93,50         | 85,22        | 106,33        | 94,63         | 119,47        | 87,78         | 115,47        |
| Creme dental             | 100        | 100,26        | 101,81        | 101,02        | 96,98         | 101,04       | 99,23         | 96,90         | 95,47        | 108,10        | 94,83         | 105,18        | 104,15        | 92,54         |
| Papel higiênico          | 100        | 96,27         | 99,78         | 101,94        | 98,52         | 102,58       | 98,33         | 96,60         | 98,90        | 106,24        | 102,52        | 97,55         | 103,14        | 102,24        |
| Sabonete                 | 100        | 100,14        | 97,12         | 104,24        | 100,00        | 97,29        | 105,44        | 107,14        | 97,41        | 102,15        | 98,26         | 96,72         | 100,52        | 98,96         |
| <b>Total</b>             | <b>100</b> | <b>99,28</b>  | <b>99,48</b>  | <b>119,85</b> | <b>95,53</b>  | <b>98,35</b> | <b>98,53</b>  | <b>100,51</b> | <b>96,10</b> | <b>104,02</b> | <b>97,22</b>  | <b>102,27</b> | <b>99,42</b>  | <b>101,06</b> |
| <b>Limpeza Doméstica</b> |            |               |               |               |               |              |               |               |              |               |               |               |               |               |
| Água sanitária           | 100        | 97,35         | 102,42        | 101,48        | 98,83         | 97,35        | 100,00        | 99,09         | 100,61       | 100,91        | 103,61        | 100,58        | 99,71         | 100,87        |
| Desinfetante             | 100        | 97,73         | 101,55        | 93,14         | 96,73         | 102,96       | 103,29        | 107,16        | 97,77        | 105,31        | 99,28         | 97,46         | 106,15        | 103,16        |
| Detergente               | 100        | 101,54        | 98,79         | 95,09         | 99,03         | 103,58       | 101,26        | 101,55        | 99,69        | 104,60        | 102,05        | 95,40         | 102,41        | 96,18         |
| Esponja de aço           | 100        | 101,75        | 98,97         | 97,56         | 100,36        | 106,41       | 100,67        | 99,67         | 100,00       | 99,67         | 96,32         | 97,92         | 102,48        | 100,35        |
| Inseticida               | 100        | 100,00        | 100,30        | 99,85         | 100,60        | 97,63        | 99,62         | 99,39         | 102,91       | 101,79        | 105,78        | 96,68         | 102,58        | 98,53         |
| Sabão em barra           | 100        | 100,85        | 99,61         | 96,62         | 102,69        | 100,07       | 101,05        | 101,23        | 100,19       | 102,11        | 103,88        | 95,90         | 103,39        | 100,18        |
| Sabão em pó              | 100        | 98,83         | 98,92         | 95,63         | 104,68        | 107,85       | 96,26         | 104,73        | 99,20        | 100,10        | 102,32        | 95,56         | 101,76        | 96,35         |
| Vassoura                 | 100        | 104,75        | 93,22         | 107,33        | 103,43        | 93,27        | 100,27        | 105,46        | 98,79        | 101,31        | 95,34         | 96,79         | 106,82        | 94,79         |
| <b>Total</b>             | <b>100</b> | <b>101,30</b> | <b>97,91</b>  | <b>100,08</b> | <b>101,99</b> | <b>98,89</b> | <b>100,03</b> | <b>102,87</b> | <b>99,92</b> | <b>101,71</b> | <b>100,78</b> | <b>96,60</b>  | <b>103,98</b> | <b>97,91</b>  |

Nota: Os índices refletem os preços coletados nas duas primeiras semanas de cada mês, representando assim a variação em relação ao mês anterior.

Fonte: SEPLAN/CGEES/DIEAS.

— PESQUISA DA —  
**CESTA BÁSICA**

**Tabela 20 – Índice de preços com base fixa (outubro/2024 = 100) da Cesta Básica de Boa Vista (IPCB-BV)**

| Produtos                 | out/24     | nov/24        | dez/24        | jan/25        | fev/25        | mar/25        | abr/25        | mai/25        | jun/25        | jul/25        | ago/25        | set/25        | out/25        | nov/25        |
|--------------------------|------------|---------------|---------------|---------------|---------------|---------------|---------------|---------------|---------------|---------------|---------------|---------------|---------------|---------------|
| <b>Alimentos</b>         |            |               |               |               |               |               |               |               |               |               |               |               |               |               |
| Açúcar                   | 100        | 103,24        | 107,43        | 112,02        | 107,04        | 103,56        | 100,87        | 100,47        | 100,32        | 99,05         | 99,53         | 95,89         | 96,44         | 95,34         |
| Arroz                    | 100        | 101,50        | 100,77        | 100,32        | 99,46         | 96,23         | 97,55         | 97,01         | 95,37         | 89,56         | 86,03         | 81,13         | 77,99         | 76,54         |
| Banana                   | 100        | 95,30         | 92,79         | 93,95         | 100,10        | 102,32        | 102,74        | 98,60         | 98,82         | 94,29         | 91,43         | 88,26         | 82,91         | 75,26         |
| Café                     | 100        | 106,42        | 108,39        | 110,43        | 115,18        | 125,61        | 132,97        | 140,45        | 144,87        | 148,31        | 143,56        | 145,17        | 148,98        | 147,91        |
| Carne                    | 100        | 121,85        | 121,57        | 119,32        | 119,34        | 114,37        | 116,05        | 117,17        | 117,01        | 119,77        | 118,90        | 120,68        | 121,28        | 122,07        |
| Farinha                  | 100        | 115,30        | 121,19        | 119,07        | 109,79        | 101,75        | 87,69         | 86,28         | 85,07         | 86,98         | 81,33         | 80,39         | 78,94         | 76,29         |
| Feijão                   | 100        | 98,08         | 99,44         | 96,59         | 95,69         | 96,15         | 97,70         | 97,77         | 98,51         | 96,31         | 96,15         | 94,76         | 95,84         | 97,89         |
| Frango                   | 100        | 101,77        | 103,74        | 106,58        | 115,64        | 115,60        | 122,06        | 120,17        | 120,76        | 117,65        | 117,38        | 111,47        | 108,23        | 103,98        |
| Leite                    | 100        | 104,54        | 104,80        | 103,79        | 100,65        | 97,00         | 96,74         | 96,90         | 97,33         | 97,61         | 94,09         | 93,70         | 92,14         | 92,23         |
| Mandioca                 | 100        | 105,41        | 107,81        | 113,73        | 105,32        | 101,97        | 98,12         | 94,77         | 89,95         | 93,30         | 91,84         | 97,40         | 93,03         | 93,51         |
| Manteiga                 | 100        | 99,72         | 99,60         | 101,07        | 107,49        | 112,69        | 107,03        | 110,61        | 105,72        | 106,14        | 101,89        | 108,70        | 108,33        | 110,01        |
| Óleo                     | 100        | 113,29        | 118,39        | 117,93        | 115,15        | 113,45        | 110,51        | 107,88        | 105,87        | 105,87        | 105,56        | 106,03        | 114,99        | 115,46        |
| Pão                      | 100        | 100,08        | 101,67        | 101,00        | 101,35        | 99,41         | 102,03        | 101,59        | 101,96        | 101,75        | 99,95         | 98,48         | 99,99         | 97,61         |
| Tomate                   | 100        | 124,52        | 124,70        | 134,74        | 161,20        | 144,05        | 158,46        | 167,99        | 162,01        | 148,37        | 150,22        | 135,50        | 133,39        | 133,90        |
| <b>Total</b>             | <b>100</b> | <b>107,07</b> | <b>107,77</b> | <b>109,06</b> | <b>112,58</b> | <b>109,97</b> | <b>111,38</b> | <b>112,34</b> | <b>111,19</b> | <b>109,50</b> | <b>107,55</b> | <b>105,95</b> | <b>104,95</b> | <b>103,72</b> |
| <b>Higiene Pessoal</b>   |            |               |               |               |               |               |               |               |               |               |               |               |               |               |
| Absorvente               | 100        | 101,54        | 102,89        | 107,13        | 108,48        | 97,69         | 102,12        | 107,13        | 111,18        | 111,37        | 106,17        | 103,47        | 107,13        | 102,50        |
| Barbeador                | 100        | 97,74         | 96,49         | 204,01        | 173,43        | 176,44        | 154,14        | 144,11        | 122,81        | 130,58        | 123,56        | 147,62        | 129,57        | 149,62        |
| Creme dental             | 100        | 100,26        | 102,07        | 103,11        | 100,00        | 101,04        | 100,26        | 97,15         | 92,75         | 100,26        | 95,08         | 100,00        | 104,15        | 96,37         |
| Papel higiênico          | 100        | 96,27         | 96,07         | 97,93         | 96,48         | 98,96         | 97,31         | 94,00         | 92,96         | 98,76         | 101,24        | 98,76         | 101,86        | 104,14        |
| Sabonete                 | 100        | 100,14        | 97,25         | 101,38        | 101,38        | 98,62         | 103,99        | 111,42        | 108,53        | 110,87        | 108,94        | 105,36        | 105,91        | 104,81        |
| <b>Total</b>             | <b>100</b> | <b>99,28</b>  | <b>98,77</b>  | <b>118,37</b> | <b>113,08</b> | <b>111,21</b> | <b>109,58</b> | <b>110,14</b> | <b>105,84</b> | <b>110,10</b> | <b>107,04</b> | <b>109,46</b> | <b>108,83</b> | <b>109,98</b> |
| <b>Limpeza Doméstica</b> |            |               |               |               |               |               |               |               |               |               |               |               |               |               |
| Água sanitária           | 100        | 97,35         | 99,71         | 101,18        | 100,00        | 97,35         | 97,35         | 96,46         | 97,05         | 97,94         | 101,47        | 102,06        | 101,77        | 102,65        |
| Desinfetante             | 100        | 97,73         | 99,24         | 92,44         | 89,41         | 92,06         | 95,09         | 101,89        | 99,62         | 104,91        | 104,16        | 101,51        | 107,75        | 111,15        |
| Detergente               | 100        | 101,54        | 100,31        | 95,38         | 94,46         | 97,85         | 99,08         | 100,62        | 100,31        | 104,92        | 107,08        | 102,15        | 104,62        | 100,62        |
| Esponja de aço           | 100        | 101,75        | 100,70        | 98,25         | 98,60         | 104,91        | 105,61        | 105,26        | 105,26        | 104,91        | 101,05        | 98,95         | 101,40        | 101,75        |
| Inseticida               | 100        | 100,00        | 100,30        | 100,15        | 100,75        | 98,36         | 97,98         | 97,39         | 100,22        | 102,02        | 107,92        | 104,33        | 107,02        | 105,45        |
| Sabão em barra           | 100        | 100,85        | 100,46        | 97,06         | 99,67         | 99,74         | 100,78        | 102,03        | 102,22        | 104,38        | 108,43        | 103,99        | 107,52        | 107,71        |
| Sabão em pó              | 100        | 98,83         | 97,76         | 93,49         | 97,87         | 105,55        | 101,60        | 106,40        | 105,55        | 105,66        | 108,11        | 103,31        | 105,12        | 101,28        |
| Vassoura                 | 100        | 104,75        | 97,65         | 104,80        | 108,40        | 101,11        | 101,38        | 106,92        | 105,63        | 107,01        | 102,03        | 98,75         | 105,49        | 100,00        |
| <b>Total</b>             | <b>100</b> | <b>101,30</b> | <b>99,18</b>  | <b>99,26</b>  | <b>101,24</b> | <b>100,11</b> | <b>100,13</b> | <b>103,01</b> | <b>102,93</b> | <b>104,69</b> | <b>105,50</b> | <b>101,92</b> | <b>105,97</b> | <b>103,76</b> |

**Nota:** Os índices refletem os preços coletados nas duas primeiras semanas de cada mês, representando assim a variação em relação ao mês anterior.

**Fonte:** SEPLAN/CGEES/DIEAS

— PESQUISA DA —  
**CESTA BÁSICA**

**Tabela 21 – Índice de preços com base fixa (janeiro/2025 = 100) da Cesta Básica de Boa Vista (IPCB-BV)**

| Produtos                 | jan/25     | fev/25        | mar/25        | abr/25        | mai/25        | jun/25        | jul/25        | ago/25        | set/25        | out/25        | nov/25        |
|--------------------------|------------|---------------|---------------|---------------|---------------|---------------|---------------|---------------|---------------|---------------|---------------|
| <b>Alimentos</b>         |            |               |               |               |               |               |               |               |               |               |               |
| Açúcar                   | 100        | 95,55         | 92,45         | 90,05         | 89,70         | 89,56         | 88,43         | 88,85         | 85,60         | 86,10         | 85,11         |
| Arroz                    | 100        | 99,14         | 95,93         | 97,24         | 96,70         | 95,07         | 89,28         | 85,75         | 80,87         | 77,75         | 76,30         |
| Banana                   | 100        | 106,54        | 108,91        | 109,35        | 104,95        | 105,18        | 100,37        | 97,32         | 93,94         | 88,25         | 80,11         |
| Café                     | 100        | 104,30        | 113,75        | 120,41        | 127,19        | 131,18        | 134,30        | 130,00        | 131,46        | 134,91        | 133,94        |
| Carne                    | 100        | 100,02        | 95,86         | 97,26         | 98,20         | 98,07         | 100,38        | 99,65         | 101,15        | 101,65        | 102,31        |
| Farinha                  | 100        | 92,20         | 85,45         | 73,64         | 72,46         | 71,44         | 73,05         | 68,31         | 67,51         | 66,30         | 64,07         |
| Feijão                   | 100        | 99,07         | 99,55         | 101,16        | 101,22        | 101,99        | 99,71         | 99,55         | 98,11         | 99,23         | 101,35        |
| Frango                   | 100        | 108,50        | 108,47        | 114,53        | 112,75        | 113,31        | 110,39        | 110,13        | 104,58        | 101,55        | 97,56         |
| Leite                    | 100        | 96,98         | 93,46         | 93,21         | 93,37         | 93,78         | 94,05         | 90,66         | 90,28         | 88,78         | 88,86         |
| Mandioca                 | 100        | 92,61         | 89,67         | 86,27         | 83,33         | 79,10         | 82,04         | 80,75         | 85,64         | 81,80         | 82,22         |
| Manteiga                 | 100        | 106,35        | 111,50        | 105,90        | 109,44        | 104,60        | 105,02        | 100,82        | 107,55        | 107,19        | 108,84        |
| Óleo                     | 100        | 97,64         | 96,20         | 93,71         | 91,48         | 89,78         | 89,78         | 89,52         | 89,91         | 97,51         | 97,90         |
| Pão                      | 100        | 100,34        | 98,43         | 101,02        | 100,58        | 100,95        | 100,74        | 98,96         | 97,51         | 99,00         | 96,65         |
| Tomate                   | 100        | 119,64        | 106,91        | 117,61        | 124,68        | 120,24        | 110,11        | 111,49        | 100,56        | 99,00         | 99,38         |
| <b>Total</b>             | <b>100</b> | <b>103,23</b> | <b>100,83</b> | <b>102,13</b> | <b>103,01</b> | <b>101,95</b> | <b>100,40</b> | <b>98,62</b>  | <b>97,15</b>  | <b>96,23</b>  | <b>95,10</b>  |
| <b>Higiene Pessoal</b>   |            |               |               |               |               |               |               |               |               |               |               |
| Absorvente               | 100        | 101,26        | 91,19         | 95,32         | 100,00        | 103,78        | 103,96        | 99,10         | 96,58         | 100,00        | 95,68         |
| Barbeador                | 100        | 85,01         | 86,49         | 75,55         | 70,64         | 60,20         | 64,00         | 60,57         | 72,36         | 63,51         | 73,34         |
| Creme dental             | 100        | 96,98         | 97,99         | 97,24         | 94,22         | 89,95         | 97,24         | 92,21         | 96,98         | 101,01        | 93,47         |
| Papel higiênico          | 100        | 98,52         | 101,06        | 99,37         | 95,98         | 94,93         | 100,85        | 103,38        | 100,85        | 104,02        | 106,34        |
| Sabonete                 | 100        | 100,00        | 97,29         | 102,58        | 109,91        | 107,06        | 109,36        | 107,46        | 103,93        | 104,48        | 103,39        |
| <b>Total</b>             | <b>100</b> | <b>95,53</b>  | <b>93,95</b>  | <b>92,58</b>  | <b>93,05</b>  | <b>89,42</b>  | <b>93,01</b>  | <b>90,43</b>  | <b>92,48</b>  | <b>91,94</b>  | <b>92,91</b>  |
| <b>Limpeza Doméstica</b> |            |               |               |               |               |               |               |               |               |               |               |
| Água sanitária           | 100        | 98,83         | 96,21         | 96,21         | 95,34         | 95,92         | 96,79         | 100,29        | 100,87        | 100,58        | 101,46        |
| Desinfetante             | 100        | 96,73         | 99,59         | 102,86        | 110,22        | 107,77        | 113,50        | 112,68        | 109,82        | 116,56        | 120,25        |
| Detergente               | 100        | 99,03         | 102,58        | 103,87        | 105,48        | 105,16        | 110,00        | 112,26        | 107,10        | 109,68        | 105,48        |
| Esponja de aço           | 100        | 100,36        | 106,79        | 107,50        | 107,14        | 107,14        | 106,79        | 102,86        | 100,71        | 103,21        | 103,57        |
| Inseticida               | 100        | 100,60        | 98,21         | 97,84         | 97,24         | 100,07        | 101,86        | 107,76        | 104,18        | 106,86        | 105,29        |
| Sabão em barra           | 100        | 102,69        | 102,76        | 103,84        | 105,12        | 105,32        | 107,54        | 111,72        | 107,14        | 110,77        | 110,98        |
| Sabão em pó              | 100        | 104,68        | 112,90        | 108,68        | 113,81        | 112,90        | 113,01        | 115,64        | 110,50        | 112,44        | 108,33        |
| Vassoura                 | 100        | 103,43        | 96,48         | 96,74         | 102,03        | 100,79        | 102,11        | 97,36         | 94,23         | 100,66        | 95,42         |
| <b>Total</b>             | <b>100</b> | <b>101,99</b> | <b>100,85</b> | <b>100,88</b> | <b>103,77</b> | <b>103,69</b> | <b>105,46</b> | <b>106,29</b> | <b>102,68</b> | <b>106,76</b> | <b>104,53</b> |

**Nota:** Os índices refletem os preços coletados nas duas primeiras semanas de cada mês, representando assim a variação em relação ao mês anterior.

**Fonte:** SEPLAN/CGEES/DIEAS

— PESQUISA DA —  
**CESTA BÁSICA**

**Tabela 22 – Variação percentual dos preços da Cesta Básica (em %)**

| Produtos                 | nov/24       | dez/24       | jan/25       | fev/25       | mar/25       | abr/25       | mai/25      | jun/25       | jul/25       | ago/25       | set/25       | out/25       | nov/25       | Acumulado<br>(out/24=100) | Acumulado<br>(jan/25=100) |
|--------------------------|--------------|--------------|--------------|--------------|--------------|--------------|-------------|--------------|--------------|--------------|--------------|--------------|--------------|---------------------------|---------------------------|
| <b>Alimentos</b>         |              |              |              |              |              |              |             |              |              |              |              |              |              |                           |                           |
| Açúcar                   | 3,24         | 4,06         | 4,27         | -4,45        | -3,25        | -2,60        | -0,39       | -0,16        | -1,26        | 0,48         | -3,65        | 0,58         | -1,15        | -4,66                     | -14,89                    |
| Arroz                    | 1,50         | -0,72        | -0,45        | -0,86        | -3,24        | 1,37         | -0,56       | -1,68        | -6,09        | -3,95        | -5,70        | -3,86        | -1,86        | -23,46                    | -23,70                    |
| Banana                   | -4,70        | -2,63        | 1,24         | 6,54         | 2,23         | 0,40         | -4,03       | 0,22         | -4,58        | -3,03        | -3,47        | -6,06        | -9,22        | -24,74                    | -19,89                    |
| Café                     | 6,42         | 1,85         | 1,88         | 4,30         | 9,06         | 5,86         | 5,63        | 3,14         | 2,38         | -3,20        | 1,12         | 2,63         | -0,72        | 47,91                     | 33,94                     |
| Carne                    | 21,85        | -0,23        | -1,86        | 0,02         | -4,16        | 1,46         | 0,97        | -0,14        | 2,36         | -0,73        | 1,50         | 0,49         | 0,65         | 22,07                     | 2,31                      |
| Farinha                  | 15,30        | 5,11         | -1,75        | -7,80        | -7,32        | -13,82       | -1,61       | -1,40        | 2,25         | -6,50        | -1,16        | -1,80        | -3,37        | -23,71                    | -35,93                    |
| Feijão                   | -1,92        | 1,39         | -2,87        | -0,93        | 0,49         | 1,61         | 0,06        | 0,76         | -2,24        | -0,16        | -1,45        | 1,15         | 2,14         | -2,11                     | 1,35                      |
| Frango                   | 1,77         | 1,94         | 2,73         | 8,50         | -0,03        | 5,59         | -1,55       | 0,49         | -2,58        | -0,23        | -5,04        | -2,90        | -3,93        | 3,98                      | -2,44                     |
| Leite                    | 4,54         | 0,25         | -0,97        | -3,02        | -3,62        | -0,27        | 0,17        | 0,44         | 0,29         | -3,61        | -0,41        | -1,66        | 0,09         | -7,77                     | -11,14                    |
| Mandioca                 | 5,41         | 2,27         | 5,49         | -7,39        | -3,18        | -3,78        | -3,41       | -5,08        | 3,72         | -1,57        | 6,06         | -4,48        | 0,51         | -6,49                     | -17,78                    |
| Manteiga                 | -0,28        | -0,13        | 1,48         | 6,35         | 4,84         | -5,03        | 3,35        | -4,42        | 0,40         | -4,00        | 6,68         | -0,34        | 1,54         | 10,01                     | 8,84                      |
| Óleo                     | 13,29        | 4,50         | -0,39        | -2,36        | -1,48        | -2,59        | -2,38       | -1,86        | 0,00         | -0,29        | 0,44         | 8,45         | 0,40         | 15,46                     | -2,10                     |
| Pão                      | 0,08         | 1,59         | -0,66        | 0,34         | -1,91        | 2,63         | -0,43       | 0,37         | -0,21        | -1,77        | -1,47        | 1,53         | -2,37        | -2,39                     | -3,35                     |
| Tomate                   | 24,52        | 0,15         | 8,05         | 19,64        | -10,64       | 10,01        | 6,01        | -3,56        | -8,42        | 1,25         | -9,80        | -1,55        | 0,38         | 33,90                     | -0,62                     |
| <b>Total</b>             | <b>7,07</b>  | <b>0,65</b>  | <b>1,20</b>  | <b>3,23</b>  | <b>-2,32</b> | <b>1,29</b>  | <b>0,86</b> | <b>-1,03</b> | <b>-1,52</b> | <b>-1,78</b> | <b>-1,49</b> | <b>-0,95</b> | <b>-1,17</b> | <b>3,72</b>               | <b>-4,90</b>              |
| <b>Higiene Pessoal</b>   |              |              |              |              |              |              |             |              |              |              |              |              |              |                           |                           |
| Absorvente               | 1,54         | 1,33         | 4,12         | 1,26         | -9,95        | 4,54         | 4,91        | 3,78         | 0,17         | -4,67        | -2,54        | 3,54         | -4,32        | 2,50                      | -4,32                     |
| Barbeador                | -2,26        | -1,28        | 111,43       | 14,99        | 1,73         | -12,64       | -6,50       | -14,78       | 6,33         | -5,37        | 19,47        | -12,22       | 15,47        | 49,62                     | -26,66                    |
| Creme dental             | 0,26         | 1,81         | 1,02         | -3,02        | 1,04         | -0,77        | -3,10       | -4,53        | 8,10         | -5,17        | 5,18         | 4,15         | -7,46        | -3,63                     | -6,53                     |
| Papel higiênico          | -3,73        | -0,22        | 1,94         | -1,48        | 2,58         | -1,67        | -3,40       | -1,10        | 6,24         | 2,52         | -2,45        | 3,14         | 2,24         | 4,14                      | 6,34                      |
| Sabonete                 | 0,14         | -2,88        | 4,24         | 0,00         | -2,71        | 5,44         | 7,14        | -2,59        | 2,15         | -1,74        | -3,28        | 0,52         | -1,04        | 4,81                      | 3,39                      |
| <b>Total</b>             | <b>-0,72</b> | <b>-0,52</b> | <b>19,85</b> | <b>-4,47</b> | <b>-1,65</b> | <b>-1,47</b> | <b>0,51</b> | <b>-3,90</b> | <b>4,02</b>  | <b>-2,78</b> | <b>2,27</b>  | <b>-0,58</b> | <b>1,06</b>  | <b>9,98</b>               | <b>-7,09</b>              |
| <b>Limpeza Doméstica</b> |              |              |              |              |              |              |             |              |              |              |              |              |              |                           |                           |
| Água sanitária           | -2,65        | 2,42         | 1,48         | -1,17        | -2,65        | 0,00         | -0,91       | 0,61         | 0,91         | 3,61         | 0,58         | -0,29        | 0,87         | 2,65                      | 1,46                      |
| Desinfetante             | -2,27        | 1,55         | -6,86        | -3,27        | 2,96         | 3,29         | 7,16        | -2,23        | 5,31         | -0,72        | -2,54        | 6,15         | 3,16         | 11,15                     | 20,25                     |
| Detergente               | 1,54         | -1,21        | -4,91        | -0,97        | 3,58         | 1,26         | 1,55        | -0,31        | 4,60         | 2,05         | -4,60        | 2,41         | -3,82        | 0,62                      | 5,48                      |
| Esponja de aço           | 1,75         | -1,03        | -2,44        | 0,36         | 6,41         | 0,67         | -0,33       | 0,00         | -0,33        | -3,68        | -2,08        | 2,48         | 0,35         | 1,75                      | 3,57                      |
| Inseticida               | 0,00         | 0,30         | -0,15        | 0,60         | -2,37        | -0,38        | -0,61       | 2,91         | 1,79         | 5,78         | -3,32        | 2,58         | -1,47        | 5,45                      | 5,29                      |
| Sabão em barra           | 0,85         | -0,39        | -3,38        | 2,69         | 0,07         | 1,05         | 1,23        | 0,19         | 2,11         | 3,88         | -4,10        | 3,39         | 0,18         | 7,71                      | 10,98                     |
| Sabão em pó              | -1,17        | -1,08        | -4,37        | 4,68         | 7,85         | -3,74        | 4,73        | -0,80        | 0,10         | 2,32         | -4,44        | 1,76         | -3,65        | 1,28                      | 8,33                      |
| Vassoura                 | 4,75         | -6,78        | 7,33         | 3,43         | -6,73        | 0,27         | 5,46        | -1,21        | 1,31         | -4,66        | -3,21        | 6,82         | -5,21        | 0,00                      | -4,58                     |
| <b>Total</b>             | <b>1,30</b>  | <b>-2,09</b> | <b>0,08</b>  | <b>1,99</b>  | <b>-1,11</b> | <b>0,03</b>  | <b>2,87</b> | <b>-0,08</b> | <b>1,71</b>  | <b>0,78</b>  | <b>-3,40</b> | <b>3,98</b>  | <b>-2,09</b> | <b>3,76</b>               | <b>4,53</b>               |

**Nota:** Os índices refletem os preços coletados nas duas primeiras semanas de cada mês, representando assim a variação em relação ao mês anterior.  
**Fonte:** SEPLAN/CGEES/DIEAS

# — PESQUISA DA — CESTA BÁSICA

**Gráfico 8 – Índice de preços com base móvel da Cesta Básica de Boa Vista (mês anterior = 100)**

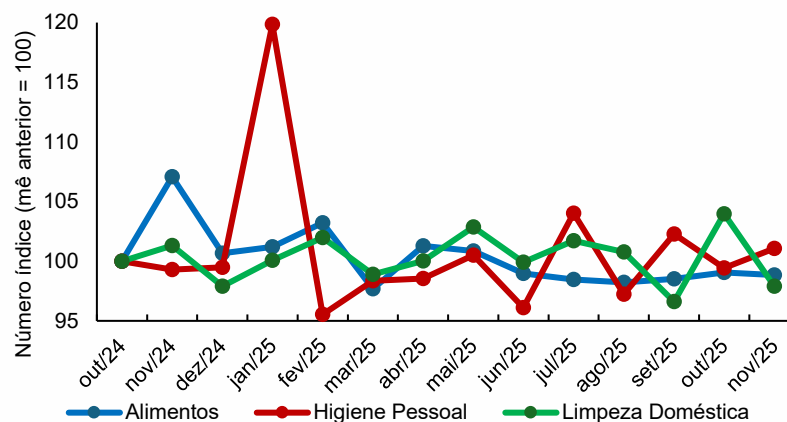

**Gráfico 9 – Índice de preços da Cesta Básica de Boa Vista com base fixa (outubro/2024 = 100)**

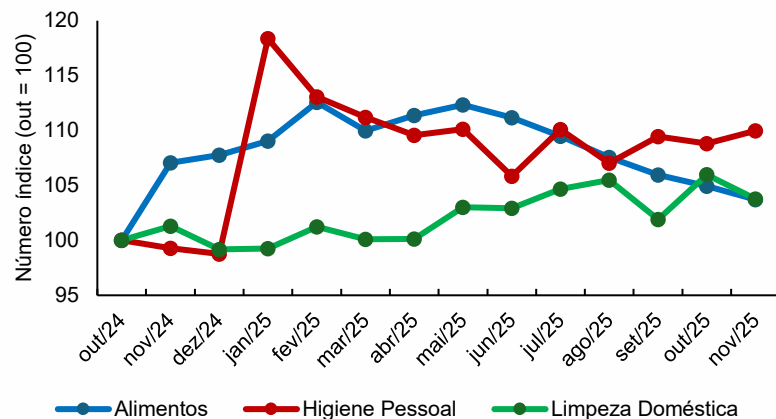

**Gráfico 10 – Índice de preços da Cesta Básica de Boa Vista com base fixa (janeiro/2025 = 100)**

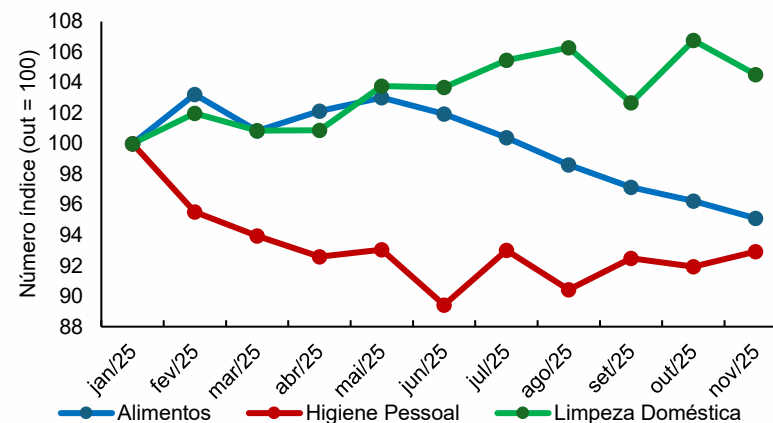

Fonte: SEPLAN/CGEES/DIEAS.