



BALANÇA COMERCIAL

DEZEMBRO 2025

COORDENAÇÃO-GERAL
DE ESTUDOS ECONÔMICOS
E SOCIAIS

SECRETARIA DE
PLANEJAMENTO
E ORÇAMENTO



GOVERNO
DE RORAIMA

DESTAQUES

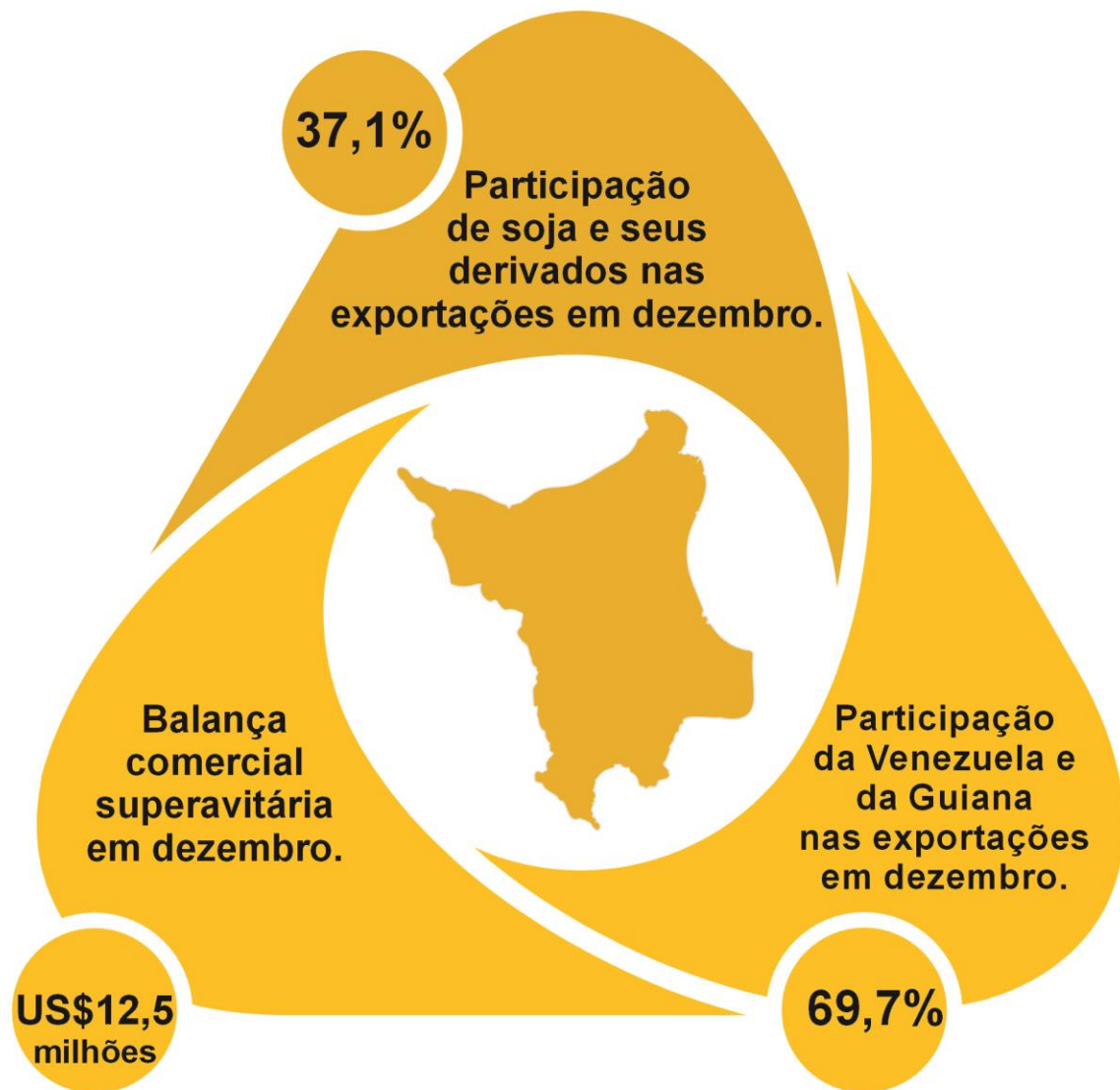

COORDENAÇÃO-GERAL
DE ESTUDOS ECONÔMICOS
E SOCIAIS

SECRETARIA DE
PLANEJAMENTO
E ORÇAMENTO



**GOVERNO
DE RORAIMA**

BALANÇA COMERCIAL SUPERAVITÁRIA

A balança comercial de Roraima apresentou superávit de **US\$ 12,5 milhões** em **dezembro de 2025**, segundo dados do Ministério do Desenvolvimento, Indústria, Comércio e Serviços, divulgados por meio do Portal Comex Stat.

Foram **US\$ 15,6** milhões de exportações e nas importações foram registrados **US\$ 3,1 milhões**.

Saldo da balança comercial em dezembro de 2025

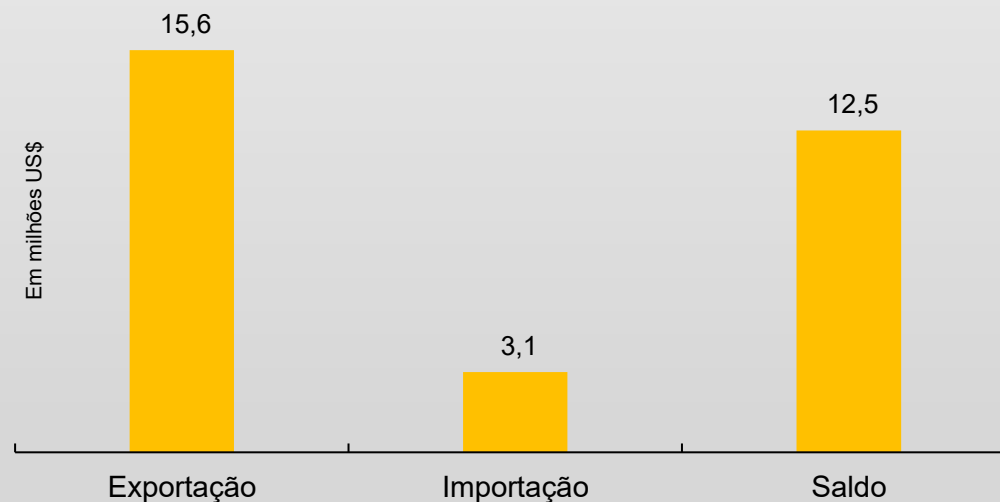

Fonte: Comex Stat; Elaboração: SEPLAN/CGEES/DIECO

PRINCIPAIS PRODUTOS EXPORTADOS

A **soja e seus derivados** tiveram posição relevante na pauta exportadora de Roraima, respondendo por **37,1%** dos produtos exportados no mês de dezembro, com **US\$ 5,8 milhões**, com destino para **Países Baixos, China, Guiana, Venezuela, Polônia e Suriname**.

Além da soja e seus derivados, outros produtos em destaque foram: Extrato de malte com 10,9%, açúcares com 7,4% e pás mecânicas com 6,9%.

Principais produtos exportados em dezembro de 2025.

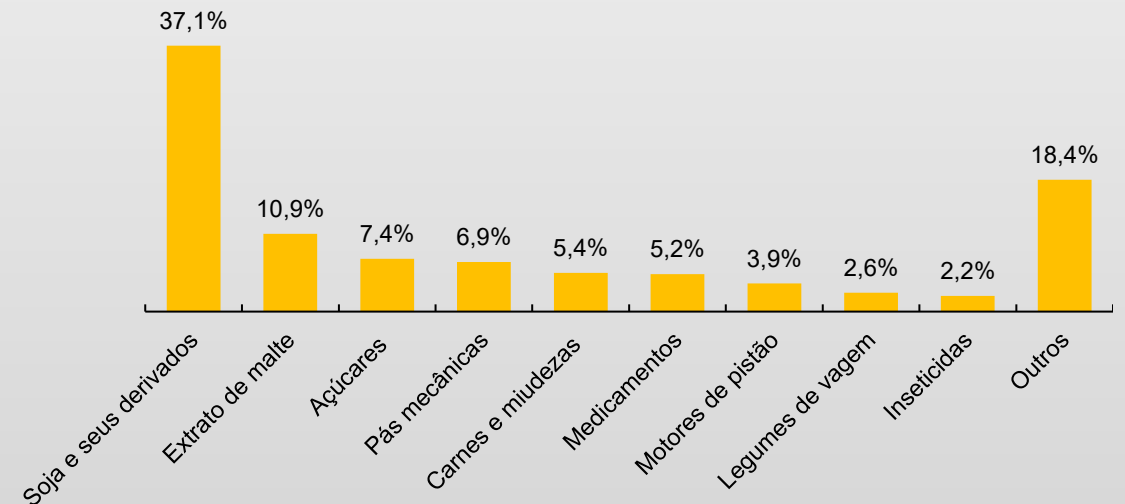

Fonte: Comex Stat; Elaboração: SEPLAN/CGEES/DIECO

PRINCIPAIS PARCEIROS COMERCIAIS

A **Venezuela e a Guiana** continuam como principais parceiros comerciais de Roraima, representando **69,7% das exportações** no mês de dezembro, o equivalente a **US\$ 10,9 milhões**. As vendas para esses países foram compostas principalmente por produtos de primeira necessidade. Os demais parceiros foram: Países Baixos(Holanda), China, Polônia e outros.

Principais parceiros comerciais em dezembro de 2025.

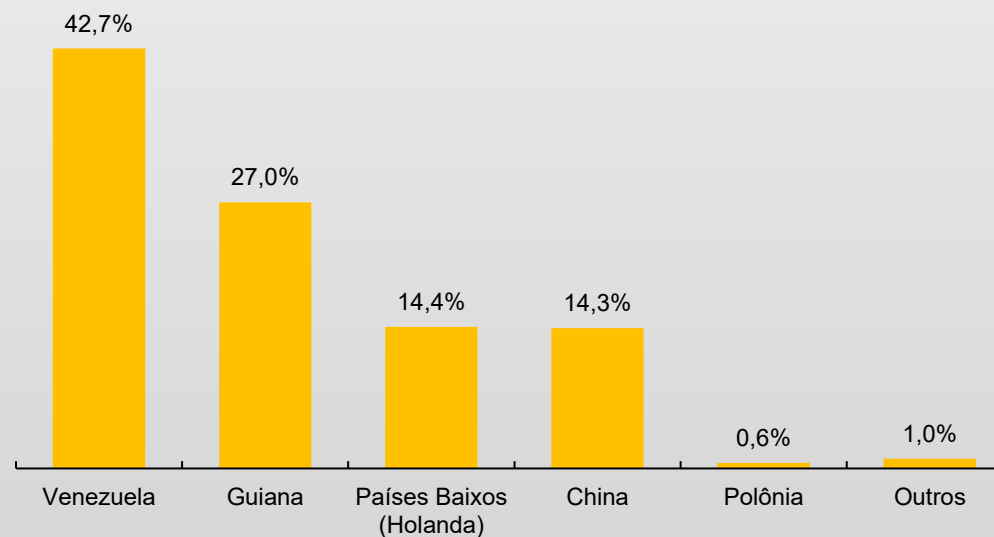

Fonte: Comex Stat; Elaboração: SEPLAN/CGEES/DIECO

PRINCIPAIS PRODUTOS IMPORTADOS

Em dezembro de 2025, as importações de Roraima totalizaram, **US\$ 3,1 milhões**, distribuídas em **29 produtos distintos**. O desempenho foi impulsionado, principalmente, pelas aquisições de **aparelhos elétricos para telefonia, máquinas e aparelhos de ar condicionado e pneumáticos**, que juntos, representaram **76,9%** do total importado, movimentando cerca de **US\$ 2,4 milhões**.

Principais produtos importados em dezembro de 2025.

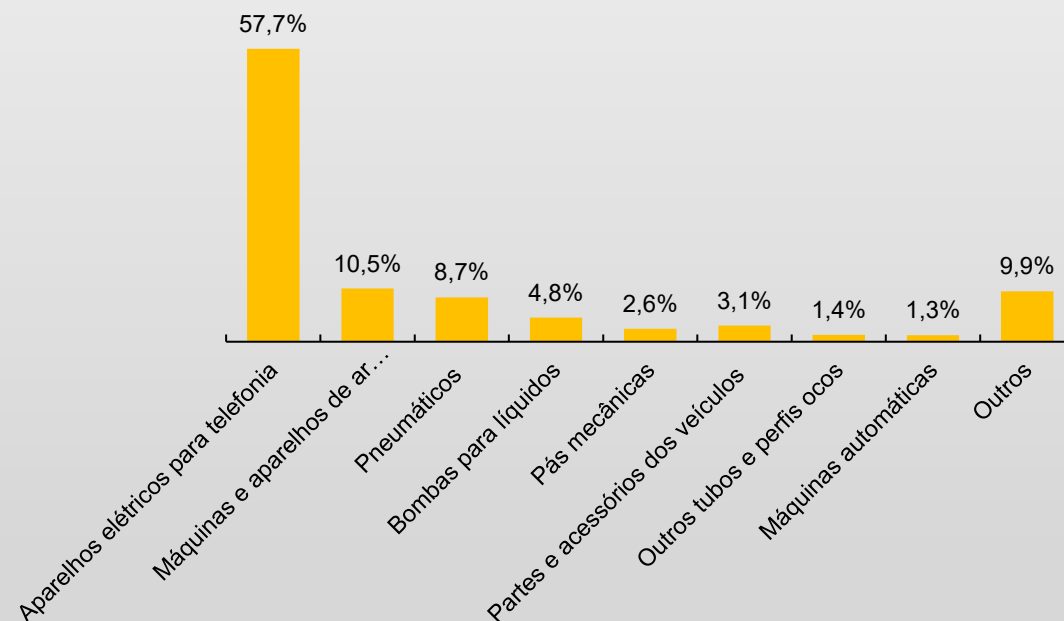

Fonte: Comex Stat; Elaboração: SEPLAN/CGEES/DIECO

PRINCIPAIS PARCEIROS COMERCIAIS

No mês de **dezembro**, Roraima importou produtos de **09 países distintos**, sendo a **Espanha e a China** os principais parceiros comerciais, responsáveis por **88,2%** do total importado.

As aquisições oriundas da **Espanha** concentraram-se em **aparelhos elétricos para telefonia e máquinas automáticas**, enquanto a **China** forneceu **máquinas e aparelhos de ar condicionado e pneumáticos**, entre outros itens.

Principais países de origem de importação em dezembro de 2025.

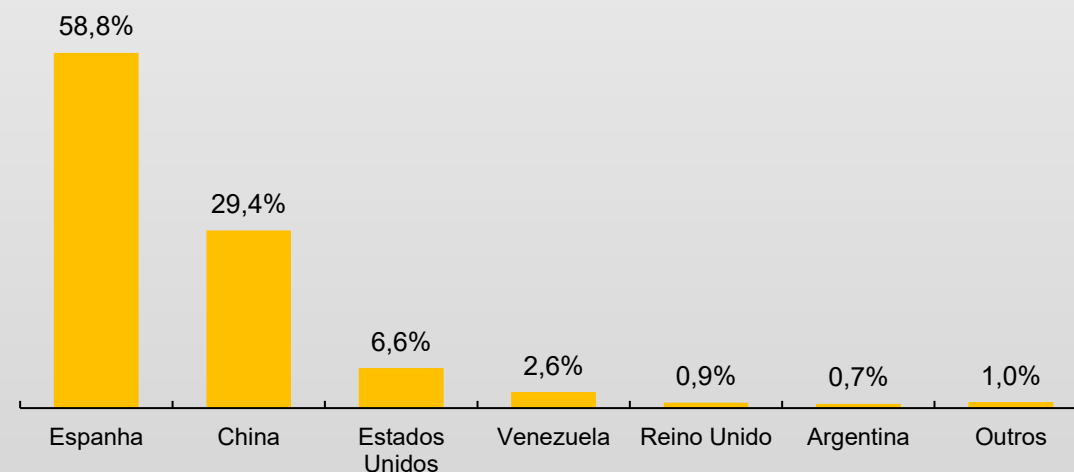

Fonte: Comex Stat; Elaboração: SEPLAN/CGEES/DIECO

PRINCIPAIS LOCAIS DE SAÍDA DE PRODUTOS

Em dezembro de 2025 **Pacaraima** consolidou-se como o principal **ponto de saída** das exportações de Roraima, movimentando **US\$ 6,73 milhões** e respondendo por **43,11%** dos despachos aduaneiros. Na sequência, destacou-se o **Porto de Manaus, com US\$ 4,59 milhões** e participação de **29,39%**, e o ponto de saída de **Bonfim** com **US\$ 4,29 milhões**, concentrando **27,44%**.

Principais locais de saída de produtos em dezembro de 2025.

Exportação (Pontos de saída)			
Unidade da Receita Federal - URF	US\$ milhões	Part. do total	Toneladas (t)
Pacaraima	6,73	43,11%	4.209,82
Porto de Manaus	4,59	29,39%	12.399,28
Bonfim	4,29	27,44%	7.641,11
Aeroporto Internacional de São Paulo/Guarulhos	0,01	0,06%	0,05
Total	15,62	100,00%	24.250,25

Fonte: Comex Stat; Elaboração: SEPLAN/CGEES/DIECO

PRINCIPAIS LOCAIS DE ENTRADA DE PRODUTOS

No fluxo de entrada, o **Aeroporto Internacional de Viracopos**, consolidou-se como a principal porta de acesso às importações, movimentando **US\$ 1,83 milhão**, e respondendo por **58,81%** do total importado. Na sequência o **Porto de Manaus** apresentou movimentação de **US\$ 0,77 milhão**, com participação de **24,80%**, e o **Aeroporto Eduardo Gomes** registrou **US\$ 0,28 milhão**, o equivalente a **9,04%** do total.

Principais locais de entrada de produtos em dezembro de 2025.

Importação (Pontos de entrada)			
Unidade da Receita Federal - URF	US\$ milhões	Part. do total	Toneladas (t)
Aeroporto Internacional de Viracopos	1,83	58,81%	3,73
Porto de Manaus	0,77	24,80%	187,48
Aeroporto Eduardo Gomes	0,28	9,04%	0,41
IRF - Porto de Pecém	0,10	3,15%	40,38
Pacaraima	0,08	2,64%	30,97
ALF - Salvador	0,05	1,56%	22,77
Total	3,12	100,0%	285,74

Fonte: Comex Stat; Elaboração: SEPLAN/CGEES/DIECO

GOVERNADOR DO ESTADO DE RORAIMA

Antonio Denarium

SECRETÁRIO DE PLANEJAMENTO E ORÇAMENTO (SEPLAN)

Rafael Inácio De Fraia Souza

SECRETÁRIO ADJUNTO DE PLANEJAMENTO E ORÇAMENTO (SEPLAN)

Fábio Rodrigues Martinez

COORDENADORA GERAL DE ESTUDOS ECONÔMICOS E SOCIAIS (CGEES)

Jádila Andressa Gomes da Silva

AUTORA

Nelcilene Farias Lima (Economista)

REVISORES

Enoque Rosas (Economista)

Edirléa Alessandra Pereira Mas Melo (APO)

FONTES

Portal Comex Stat. Ministério do Desenvolvimento, Indústria, Comércio e Serviços.

Endereço digital: <http://comexstat.mdic.gov.br/>

CANAIS DIGITAIS DA SEPLAN E CGEES:

Site SEPLAN: <http://www.seplan.rr.gov.br/estudos>

**COORDENAÇÃO-GERAL
DE ESTUDOS ECONÔMICOS
E SOCIAIS**

**SECRETARIA DE
PLANEJAMENTO
E ORÇAMENTO**



**GOVERNO
DE RORAIMA**